

XXIII
Congreso Nacional
de medicina general
y de familia



PRO GRAMA MA

GRANADA 2016
26-28 MAYO



**LLEGAR
JUNTOS
ES EL PRINCIPIO;
MANTENERSE
JUNTOS
ES EL PROGRESO;
TRABAJAR
JUNTOS
ES EL ÉXITO.**

Estimados compañeros:

Decía mi madre que *"es de bien nacido ser agradecido"* y como siempre he seguido sus consejos, no puedo dejar de agradeceros que por tercera vez en lo que va de centuria hayáis tenido a bien conceder a Granada el honor de acogeros en esta vigesimotercera edición de nuestro congreso nacional, sin duda alguna el más importante evento de la Medicina General y de Familia de España.

Me gustaría que supierais de la incesante actividad que el Comité de Congresos desarrolla para ofrecer un evento científico de esta magnitud, depurando información científica de primer orden para ofrecer los últimos conocimientos, contactando con los profesionales más cualificados, comprometiéndolos para que participen en las diversas actividades, luchando por conseguir la mejor atención posible, en definitiva, intentando hacer de vuestra estancia en Granada un recuerdo imborrable. Todo esto con la esperanza de que al terminar nuestro congreso, os marchéis de Granada un poquito más sabios y un poquito más felices.

Por otra parte, no dudéis ni por un segundo que Granada se va a dejar su telúrica piel para cautivar vuestros sentidos con su belleza, con su gente, con su luz, con su embrujo, Granada os acogerá como a uno más de sus hijos, haciendo que os sintáis en esta maravillosa tierra como en vuestra propia casa.

Por todo esto y por muchas razones más, nos encontramos todos a la orilla del Genil.

Bienvenidos.

José María Lara Oterino
Presidente del Comité Organizador



RECONOCIDO:

INTERÉS SANITARIO DEL MINISTERIO DE SANIDAD, SERVICIOS SOCIALES E IGUALDAD

MINISTERIO DE SANIDAD, SERVICIOS SOCIALES E IGUALDAD

SUBSECRETARÍA

15/167/07
B/M/a

23 DIC. 2015
BAL NÚM. 7137

Se ha recibido en esta Subsecretaría documentación y escrito de Vd., en el que solicita el reconocimiento de interés sanitario para el **XXIII CONGRESO NACIONAL DE MEDICINA GENERAL Y DE FAMILIA**, organizado por la Sociedad Española de Médicos Generales y de Familia (SEMG), y a celebrar en Granada durante los días 26, 27 y 28 de mayo de 2016.

Dados los objetivos y la valoración positiva que merece el programa del acto, en aplicación de la Orden de 19 de junio de 1984 (Boletín Oficial del Estado de 2 de julio siguiente), se reconoce como de interés sanitario el mencionado Congreso, cuyas conclusiones o acuerdos adoptados deberán remitirse, dentro del plazo señalado en el artículo 3.2 de la Orden citada, al Gabinete Técnico de esta Subsecretaría de Sanidad, Servicios Sociales e Igualdad.

De acuerdo con el artículo 134.1 de la Ley 30/1992, de 26 de noviembre, de Régimen Jurídico de las Administraciones Públicas y del Procedimiento Administrativo Común, la resolución de este procedimiento administrativo no pone fin a la vía administrativa, y podrá ser recurrida en alzada ante el órgano superior jerárquico en el plazo de un mes, a partir del día siguiente de la recepción de la notificación.

Lo que se comunica a Vd. a todos los efectos.

Madrid, a 18 de diciembre de 2015

LA SUBSECRETARIA
Marta Isabel Valle Fabra

Ora. Dña. Mercedes Otero Cabellos
Gerente SEMG
Sociedad Española de Médicos Generales y de Familia
c/ Imperial, 10-12 - 1ª planta
28005 MADRID

P. del Prad. 18, 76
28017 MADRID
T. 91 394241
F. 91 394240

INTERÉS CIENTÍFICO Y PROFESIONAL DEL CONSEJO GENERAL DE COLEGIOS OFICIALES DE MÉDICOS (OMC)

OMC CONSEJO GENERAL DE COLEGIOS OFICIALES DE MÉDICOS

La Comisión Permanente del Consejo General de Colegios Oficiales de Médicos, en sesión celebrada el día 23 de octubre de 2015, adoptó el acuerdo de conceder la **Declaración de Interés Científico y Profesional** al

**XXIII Congreso Nacional
De la Medicina General y de Familia**

organizado por la Sociedad Española de Médicos Generales y de Familia, que se celebrará en Granada del 26 al 28 de mayo de 2016.

Madrid, 26 de octubre de 2015
EL SECRETARIO GENERAL

Vº Bº
EL PRESIDENTE

Fdº Juan Manuel Garrote Díaz

Fdº Juan José Rodríguez Serrano

PLAZA DE LAS DORCAS, 10. BARRIO DE SAN VICENTE. TEL. 91 431 77 00 FAX 91 431 77 00 (línea directa) 91 431 76 00 (atención) www.ogm.es

INTERÉS DE LA CONSEJERÍA DE SALUD DE LA JUNTA DE ANDALUCÍA

JUNTA DE ANDALUCÍA

CONSEJERÍA DE SALUD
Dirección General de Investigación y Gestión del Conocimiento

RESOLUCIÓN DE RECONOCIMIENTO DE INTERÉS CIENTÍFICO-SANITARIO

HECHOS

ÚNICO.- Con fecha de 7 de octubre de 2015, la **Sociedad Española de Médicos Generales y de Familia (SEMG)**, presenta la solicitud y documentación correspondientes por el se solicita oportuno el **Reconocimiento de Interés Científico-Sanitario** respecto de la actividad **"XXIII Congreso Nacional de Médicos Generales y de Familia"**, a celebrar en Granada, los días 26, 27 y 28 de mayo de 2016.

FUNDAMENTOS DE DERECHO

PRIMERO.- La Dirección General de Investigación y Gestión del Conocimiento se compromete para resolver en virtud de las facultades que le han sido atribuidas por el artículo 10 del Decreto 208/2015, de 14 de julio, por el que se establece la estructura orgánica de la Consejería de Salud y del Servicio Andaluz de Salud.

SEGUNDO.- Examinada la memoria y objetivos, así como el programa de la actividad presentada por la entidad organizadora, se considera que se ajusta a lo establecido en la Orden de 2 de octubre de 1997 (BOJA nº 129 de 14 del mismo mes).

TERCERO.- Examinada la memoria, objetivos y programa de la actividad, se comprueba que se encuentra dirigida a profesionales sanitarios.

Tanto los antecedentes expuestos, la normativa citada y demás preceptos legales de general y particular aplicación.

RESUELVE

CONCEDER el **Reconocimiento de Interés Científico-Sanitario** respecto de la actividad **"XXIII Congreso Nacional de Médicos Generales y de Familia"**.

Contra la presente resolución que no agota la vía administrativa podrá interponer recurso de alzada ante la Secretaría General de Investigación, Desarrollo e Innovación en Salud en el plazo de un mes, contado desde el día siguiente al de su notificación, de conformidad con lo dispuesto en los artículos 114 y 115 de la Ley 30/1992, de 26 de noviembre, de Régimen Jurídico de las Administraciones Públicas y del Procedimiento Administrativo Común, modificada por la Ley 4/1999 de 13 de enero.

Sevilla, a 14 de diciembre de 2015
LA DIRECTORA GENERAL

Mª Isabel Banaña Fariña

8491 27611

PLAZA DE SAN VICENTE, 10. BARRIO DE SAN VICENTE. TEL. 91 431 77 00 FAX 91 431 77 00 (línea directa) 91 431 76 00 (atención) www.ogm.es

Código Seguro de Verificación: 16115771000000000000000000000000 Fecha: 18/12/2015

Normativa: Este documento incorpora firma electrónica certificada de acuerdo a la Ley 39/2015, de 10 de Agosto, de Firma Electrónica.

Firmado por: María Isabel Banaña Fariña

Identificación: 16115771000000000000000000000000 Fecha: 18/12/2015

Código De Verificación: 16115771000000000000000000000000 Página: 1/1

ÍNDICE

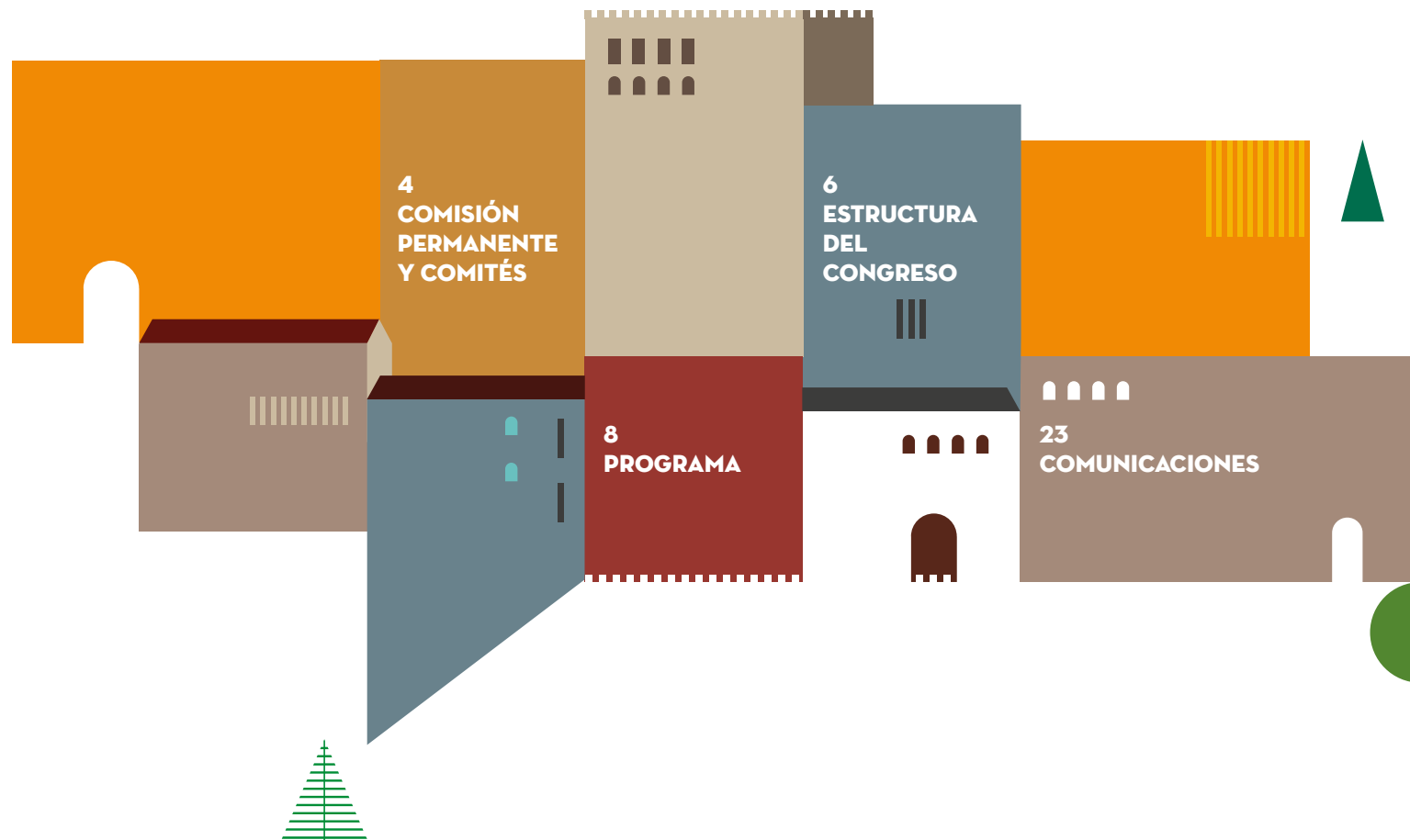

COMISIÓN PERMANENTE Y COMITÉS

Comisión Permanente

Presidente

Dr. Antonio Fernández-Pro Ledesma

Vicepresidente 1º

Dr. Diego A. Vargas Ortega

Vicepresidente 2º

Dr. Francisco José Sáez Martínez

Vicepresidenta 3ª

Dra. Mª Pilar Rodríguez Ledo

Secretario General

Dr. Ramón Manuel Devesa Muñiz

Vicesecretario General

Dr. Higinio Flores Tirado

Secretaria de Información

Dra. Marta Martínez del Valle

Tesorero

Dr. Juan Jurado Moreno

Consejeros

Dr. Benjamín Abarca Buján

Dr. Ignacio Burgos Pérez

Dr. Juan José Rodríguez Sendín

Dr. José Manuel Solla Camino

Comité Organizador

Presidente

Dr. José María Lara Oterino

Vocales

Dr. José Caballero Vega

Dra. Antonia Espinosa Collado

Dr. Antonio González Pérez

Dr. Manuel Niño Camacho

Dra. Mercedes Valero Álvarez

Dr. Diego Agustín Vargas Ortega

Comité Científico

Presidente

Dr. Francisco José Llave Gamero

Vocales

Dr. Ignacio Aguilar Martín

Dr. Miguel A. Baena López

Dr. Pedro Javier Cañones Garzón

Dr. Higinio Flores Tirado

Dr. Teodoro Gómez Rodríguez

Dr. Carlos López Madroñero

Dr. Wilfredo Portorreal Guerrero

Dra. Enriqueta Quesada Yáñez

Dra. María Pilar Rodríguez Ledo

Comité de Congresos

Dr. Benjamín Abarca Buján

D. Manuel Martínez Boyano

Dra. Mercedes Otero Cacabelos

Dr. Moisés Robledo del Corro

Dr. Juan Antonio Trigueros Carrero

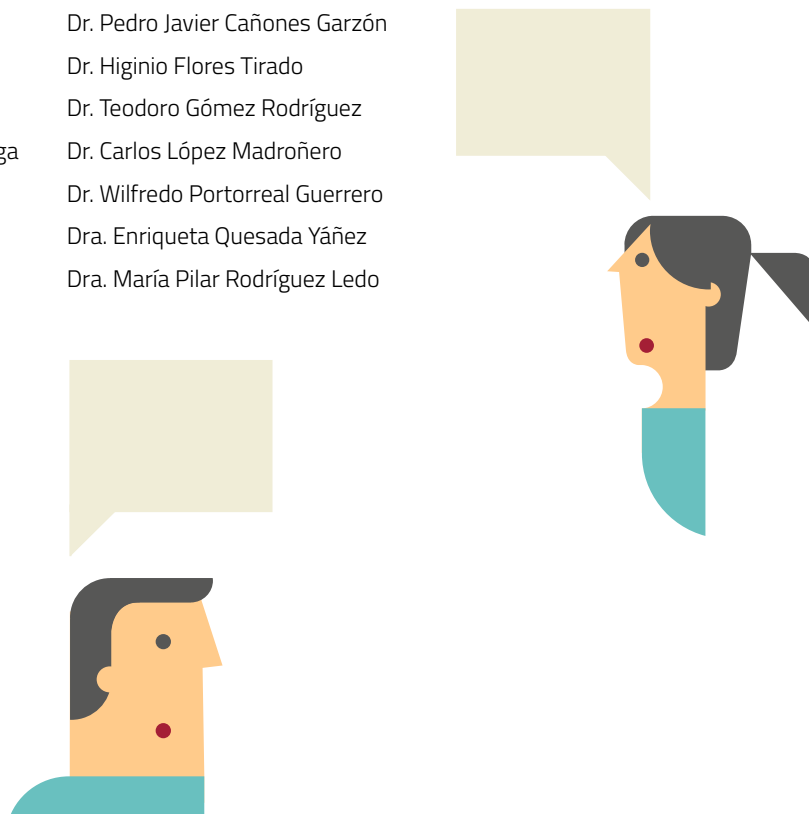

Accede a toda la información sobre el congreso: inscripciones, programa, alojamiento...

grd.semg.net

...y sigue su desarrollo al instante en las redes sociales a través de los perfiles de la SEMG



SEMG Sociedad Española
de Médicos Generales y de Familia



@SEMG_ES

la etiqueta (hashtag) del congreso es:

#SEMG2016Granada

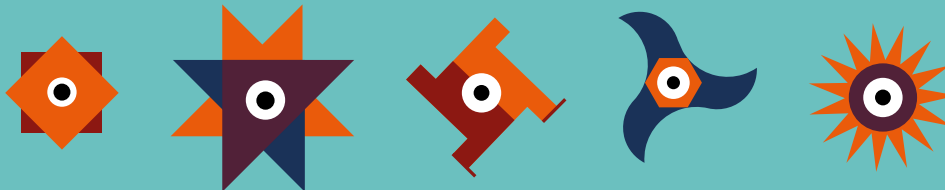

ESTRUCTURA DEL CONGRESO



MESA DE CONTROVERSIA

Duración: 1h

Expertos en la materia son invitados a desarrollar ante el auditorio sus respectivos, a veces divergentes, puntos de vista sobre un mismo tema.

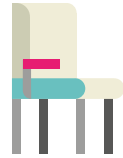

TALLER

Duración: 2h

Tras una breve revisión teórica, se realizan de forma práctica procedimientos y técnicas habituales en la consulta del médico general y de familia con ayuda de simuladores y medios audiovisuales.



AULA

Duración: 2h

Talleres prácticos e interactivos dedicados a la adquisición o mejora de las habilidades estructuradas en diferentes niveles de conocimiento.



DECISIONES A LA CABECERA DEL PACIENTE CON...

Duración: 2h

Orientado a adquirir conocimientos y habilidades en el manejo de situaciones frecuentes que generan ansiedad tanto en el médico como en el paciente y su familia.



FORO DE ACTUALIZACIÓN

Duración: 2h

Un moderador interactúa con tres especialistas que exponen durante diez minutos los últimos avances científicos del tema elegido; el congresista participa de manera activa en el debate.

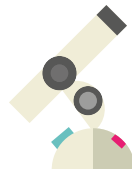

ÁREA INVESTIGACIÓN

Duración: 2h

Talleres específicos de metodología y apoyo a la investigación, presentación de proyectos de investigación y resultados de estudios de la Sociedad Española de Médicos Generales y de Familia.



ÁREA CÁTEDRAS SEMG

Duración: 2h

Punto de encuentro entre los diferentes actores implicados en la formación de la especialidad.



COMUNICACIONES

Aportaciones de congresistas basadas en experiencias investigadoras, programas de atención y casos clínicos, con la intención de favorecer el intercambio de conocimientos.



INNOVACIONES TERAPÉUTICAS

Duración: 2h
Actualización a cargo de varios expertos de las últimas novedades terapéuticas aplicables a las patologías más prevalentes en Atención Primaria.



AULA ABIERTA

Duración: 1h
Tema libre. Exposición e intercambio de opiniones y experiencias no recogidas en las actividades del Congreso. Actividad moderada por el Comité de Congresos.



AULA DE RESIDENTES

Duración: 4h
Actividad formativa desarrollada por el Grupo de Residentes y Jóvenes Especialistas (RYJE) de la SEMG.

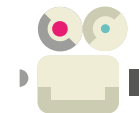

CINEFÓRUM

Proyección de película que aborda un tema relacionado con la Medicina, con coloquio posterior.

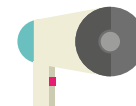

CONFERENCIAS Y SEMINARIOS

Duración: 1h
Ponencia de un experto en la materia sobre un tema de actualidad.



FORO IBEROAMERICANO

Duración: 2h
Mediante el acercamiento a la realidad sociosanitaria de los países iberoamericanos, se pretende el intercambio de conocimientos y experiencias entre profesionales de ambos continentes.



SIMPOSIO

Duración: 2h
Presentación de novedades diagnósticas o terapéuticas de un tema de alto interés científico con exposición realizada por uno o varios expertos.



CASOS CLÍNICOS COMENTADOS

Duración: 2h
Al hilo de un caso clínico se procede a exponer y debatir, de manera secuenciada y con la participación activa del alumno, las recomendaciones y protocolos de actuación más frecuentes.



FORO MÉDICO CULTURAL

Espacio dedicado a temas de contenido humanístico, cultural y artístico con referencias a la Medicina.

P

PROGRAMA

JUEVES 26

VIERNES 27

SÁBADO 28

JUEVES 26

PROGRAMA

10:00 h. 19:00 h.	Secretaría Técnica Entrega de documentación	12:00 h. 14:00 h.	FORO DE ACTUALIZACIÓN Abordaje integral del paciente geriátrico <i>Moderador:</i> <i>Dr. Higinio Flores Tirado. Médico General y de Familia. Distrito Sanitario Málaga-Guadalhorce</i> <i>Ponentes:</i> <i>Dr. Felipe Madruga Galán. Geriatra. Hospital Geriátrico Virgen del Valle. Toledo</i> <i>D. Luís M^o García Santos. Psicogeriatra. Hospital Geriátrico Virgen del Valle Toledo</i>
10:00 h. 14:00 h.	ACTIVIDADES PRECONGRESO	Sala Manuel de Falla	
Sala Albéniz + Machuca	ACTUALIZACIÓN EN HABILIDADES INDISPENSABLES EN AP Formación 12x15. 12 sesiones formativas de 15 minutos cada una	12:00 h. 13:00 h.	MESA DE CONTROVERSIA Trastornos de memoria. ¿Derivo o no derivó? <i>Moderador:</i> <i>Dr. Antonio González Pérez. Médico General y de Familia. Centro de Salud de Guadix. Granada</i> <i>Ponentes:</i> <i>Dr. Agustín Acebes Fuertes. Neurólogo. Hospital Cabueñes. Gijón</i> <i>Dr. Alberto Freire Pérez. Médico General y de Familia. Centro de Salud Acea de Ama. A Coruña</i>
	El ECG en el paciente con isquemia miocárdica aguda Indicaciones de los anticoagulantes orales directos Indicaciones de los hipolipemiantes <i>Docente:</i> <i>Dr. Isabel Egocheaga Cabello. Grupo de Patología Cardiovascular SEMG</i>	Sala Machado	
	Criterios diagnósticos de la diabetes mellitus tipo 2 Tratamiento de la diabetes mellitus tipo 2. Nuevas guías Exploración del pie diabético <i>Docente:</i> <i>Dr. Carlos Miranda Fernández-Santos. Grupo de Diabetes SEMG</i>	12:00 h. 14:00 h.	DECISIONES A LA CABECERA DEL PACIENTE CON... Dolor metastásico <i>Docente:</i> <i>Dr. Manuel Niño Camacho. Médico General y de Familia. Centro de Salud Rota. Cádiz</i>
	Diagnóstico de la EPOC con y sin espirómetro Principios básicos de la elección del tratamiento de la EPOC Principios básicos en la elección del dispositivo inhalador idóneo <i>Docente:</i> <i>Dr. Juan Antonio Trigueros Carrero. Grupo de Respiratorio SEMG</i>	Seminario 6+7	
	Fármacos y depresión. Manejo práctico Paciente agitado. Cómo actuar <i>Docente:</i> <i>Dr. Fernando Gonçalves Estella. Grupo de Salud Mental SEMG</i>		
	Exploración de pares craneales <i>Grupo de Neurología SEMG</i>		

JUEVES 26

PROGRAMA

12:00 h. 14:00 h. Sala Andalucía 3	TALLERES Exploración oftalmológica sistematizada en Atención Primaria <i>Docente:</i> <i>Dra. Ana Silvia Fernández Fernández. Oftalmóloga. Gijón. Asturias</i>	12:00 h. 14:00 h. Seminario 1+2	AULA DE DIAGNÓSTICO POR IMAGEN Radiografía de tórax... ¡¡¡pónmelo fácil!!! <i>Docente:</i> <i>Dr. José Carlos Sánchez Sánchez. Radiólogo. Director del Área Integrada de Gestión Diagnóstico por la Imagen. Empresa Pública Hospital Poniente. Almería</i>
Sala Andalucía 2	Las 10 urgencias cardiovasculares más frecuentes en Atención Primaria: cómo salir del paso <i>Docente:</i> <i>Dr. Vicente Palomo Sanz. Médico General y de Familia. Grupo Cardiovascular SEMG</i>	14:00 h.	COMIDA DE TRABAJO
Seminario 8	Anticoncepción en Atención Primaria <i>Docente:</i> <i>Dr. Nicolás Mendoza Ladrón de Guevara. Profesor del Departamento de Obstetricia y Ginecología. Universidad de Granada</i>	16:00 h. 18:00 h. Sala Manuel de Falla	FORO DE ACTUALIZACIÓN Hipertensión arterial. Tratamiento en situaciones especiales <i>Moderador:</i> <i>Dr. Antonio Hedrera Pelaéz Médico General y de Familia. SAMU Asturias</i> HTA y enfermedad cerebrovascular <i>Dr. Javier Gamarra Ortiz. Médico General y de Familia. Centro de Salud Medina del Campo Rural. Valladolid</i> HTA y enfermedad renal <i>Dr. Nicolás Roberto Robles Pérez-Monteoliva. Unidad de Hipertensión. Hospital Infanta Cristina. Badajoz</i> HTA y enfermedad cardiaca <i>Dr. Carlos Escobar Cervantes. Cardiólogo. Servicio de Cardiología. Hospital Universitario La Paz. Madrid</i>
Sala Andalucía 1	Lesiones músculo-esqueléticas: técnicas de inmovilización <i>Docentes:</i> <i>Dra. M^ª Jesús Vázquez Doce. Médico General y de Familia. Centro de Salud A Pastoriza. Lugo</i> <i>Dra. Eva Abarca Esperón. Médico General y de Familia. Centro de Salud de Lesaka. Navarra</i>	16:00 h. 18:00 h. Sala Machado	MESA DE CONTROVERSIAS Osteoporosis: diagnóstico y opciones terapéuticas <i>Moderadora:</i> <i>María Soledad Melgosa Moreno. Médico General y de Familia. Centro de Salud Campoo Los Valles. Cantabria</i> <i>Ponentes:</i> <i>Dr. José Carlos Bastida Calvo. Médico General y de Familia. Casa del Mar de Marín. Pontevedra</i> <i>Dr. José M^ª Lara Oterino. Médico General y de Familia. Consultorio Médico de Pulianas. Granada</i>
Seminario 3+4	Gestión de la Incapacidad Temporal: nueva regulación, nuevos problemas <i>Docente:</i> <i>Dr. Francisco José Sáez Martínez. Médico General y de Familia. Grupo de Gestión SEMG</i>		

JUEVES 26

PROGRAMA

16:00 h. 18:00 h. Sala Albéniz	EL MÉDICO PREGUNTA. EL EXPERTO RESPONDE <i>Moderadora:</i> <i>Dra. Antonia Espinosa Collado. Médico General y de Familia. Centro de Salud Santa Fe. Granada</i> El paciente oncológico. Atención compartida <i>Dra. Escarlata López Ramírez. Oncóloga Radioterápica. Oncosur. Granada</i> Puntos clave en la prevención y tratamiento de los factores de riesgo cardiovascular <i>Dra. Nieves Mula Rey. Médico General y de Familia. Grupo Cardiovascular SEMG</i>	16:00 h. 18:00 h. Sala Andalucía 3	TALLERES Exploración oftalmológica sistematizada en Atención Primaria <i>Docente:</i> <i>Dra. Ana Silvia Fernández Fernández. Oftalmóloga. Gijón. Asturias</i>
16:00 h. 18:00 h. Sala Machuca	CASOS CLÍNICOS COMENTADOS: DEL SÍNTOMA AL DIAGNÓSTICO <i>Moderadora:</i> <i>Dra. Mercedes Valero Álvarez. Médico General y de Familia. Centro de Salud Albolote. Granada</i> Doctor, "no aguanto un ronquido más". SAHS <i>Dra. Josefina Ruiz García. Neurofisióloga. Unidad del Sueño. H.U. Virgen de Las Nieves. Granada</i> Doctor, "qué dolor de cabeza tengo" <i>Dra. Enriqueta Quesada Yáñez. Médico General y de Familia. Hospital de Alta Resolución El Toyo. Almería</i>	Sala Andalucía 2	Las 10 urgencias cardiovasculares más frecuentes en Atención Primaria: cómo salir del paso <i>Docente:</i> <i>Dr. Vicente Palomo Sanz. Médico General y de Familia. Grupo Cardiovascular SEMG</i>
16:00 h. 18:00 h. Seminario 6+7	DECISIONES A LA CABECERA DEL PACIENTE CON... Dolor metastásico <i>Docente:</i> <i>Dr. Manuel Niño Camacho. Médico General y de Familia. Centro de Salud Rota. Cádiz</i>	Seminario 8	Retos en el tratamiento del dolor en el anciano en Atención Primaria <i>Con la colaboración de Mundipharma</i> <i>Docentes:</i> <i>Dra. Carmen Rocio García García. Médico General y de Familia. Grupo del Dolor SEMG</i> <i>Dra. Silvia Gómez García. Médico General y de Familia. Grupo del Dolor SEMG</i>
		Sala Andalucía 1	Urgencias y emergencias. Actualización en asistencia inmediata <i>Docentes:</i> <i>Dra. Marta Martínez del Valle. Médico General y de Familia. Grupo de Urgencias SEMG</i> <i>D. José Manuel Cuervo Menéndez. DUE. Grupo de Urgencias SEMG</i>
		Seminario 3+4	Gestión de la Incapacidad Temporal: nueva regulación, nuevos problemas <i>Docente:</i> <i>Dr. Francisco José Sáez Martínez. Médico General y de Familia. Grupo de Gestión SEMG</i>

JUEVES 26

PROGRAMA

16:00 h. 18:00 h. Seminario 1+2	<p>AULA DE DIAGNÓSTICO POR IMAGEN</p> <p>Radiología osteoarticular: del caos al diagnóstico... siguiendo la pista a los huesos</p> <p><i>Docente:</i> <i>Dr. José Carlos Sánchez Sánchez. Radiólogo. Director del Área Integrada de Gestión Diagnóstico por la Imagen. Empresa Pública Hospital Poniente. Almería</i></p>	18:30 h. 20:00 h. Sala Albéniz	<p>FORO ACTUALIZACIÓN</p> <p>Enfermedades emergentes: Zika, Dengue...</p> <p><i>Moderador:</i> <i>Dr. Juan Jesús López Pérez. Médico General y de Familia. Centro de Salud Navahermosa. Toledo</i></p> <p><i>Ponentes:</i> <i>Dr. Leonel Argüello Yrigoyen. Epidemiólogo. Nicaragua</i> <i>Dra. María Sanz Almazán. Médico General y de Familia. Grupo RYJE SEMG</i> <i>Dra. Berta Tijero Rodríguez. Médico General y de Familia. Grupo RYJE SEMG</i></p>
16:00 h. 18:00 h. Sala Picasso	<p>COMUNICACIONES</p> <p>Casos clínicos</p>		
18:00 h.	CAFÉ EN EL ÁREA DE EXPOSICIÓN		
18:30 h. 20:00 h. Sala Machado	<p>PUESTA AL DÍA EN...</p> <p>Enfermedad de Parkinson</p> <p><i>Moderador:</i> <i>Dr. Wilfredo Portorreal Guerrero. Médico General y de Familia. Almuñecar. Granada</i></p> <p><i>Ponente:</i> <i>Dr. Javier Gutiérrez García. Neurólogo. UGC de Neurología del H.U. Clínico San Cecilio. Granada</i></p>	18:30 h. 20:00 h. Sala Machuca	<p>CASOS CLÍNICOS COMENTADOS</p> <p><i>Con la colaboración de PFIZER</i></p> <p>Vacunas en el paciente pluripatológico</p> <p><i>Ponentes:</i> <i>Dra. Isabel Jimeno Sanz. Médico General y de Familia. Centro de Salud Isla de Oza. Madrid</i> <i>Dr. Fernando Gómez Ruiz. Médico General y de Familia. Centro de Salud de Bargas. Toledo</i></p>
18:30 h. 20:00 h. Sala Picasso	<p>PUESTA AL DÍA EN...</p> <p>Plan Nacional frente a las Resistencias a los Antibióticos</p> <p><i>Moderador:</i> <i>Dr. Ignacio Burgos Pérez. Médico General y de Familia. Centro de Salud Ávila Rural. Ávila</i></p> <p><i>Ponencias:</i> Impacto del Plan Nacional Resistencias Antibióticos en Atención Primaria <i>Dr. Eduardo Padilla León. Unidad de Coordinación del Plan Nacional de Resistencia a los Antibiótico. Agencia Española de Medicamentos y Productos Sanitarios (AEMPS)</i> "La resistencia a los antibióticos desde la Atención Primaria. Impacto de los test de diagnóstico rápido" <i>Dr. Fernando Pérez Escanilla. Médico General y de Familia. Plan Nacional de Resistencia a los Antibióticos. Agencia Española de Medicamentos y Productos Sanitarios (AEMPS)</i></p>	18:30 h. 20:00 h. Seminario 1+2	<p>TALLERES</p> <p>TIC: herramientas tecnológicas que nos ayudan en la consulta. Presentación de apps SEMG</p> <p>TIC: Herramientas tecnológicas que nos ayudan en la consulta <i>D. Antonio Fernández-Pro Pedraza. Director de Nexora</i></p> <p>Presentación de Apps SEMG: Riesgo cardiovascular, ECG práctico, Semiología clínica, Insuficiencia cardiaca, Hipertensión arterial, Ecocardiografía, <i>Dr. Benjamín Abarca Bujan. Coordinador Aptecca</i></p>
		Sala Andalucía 2	<p>Comunicación al final de la vida</p> <p><i>Docente:</i> <i>Dr. Ignacio Aguilar Martín. Médico General y de Familia. Grupo de Relación Médico-Paciente SEMG</i></p>

JUEVES 26

PROGRAMA

18:30 h. 20:00 h. Seminario 3+4	TALLERES MAPA: indicaciones e interpretación <i>Docentes:</i> <i>Dra. Yasmin Drak Hernández. Médico General y de Familia. Centro de Salud Isla de Oza. Madrid</i> <i>Dra. Vanesa Domenech Miguel. Médico General y de Familia. Centro de Salud El Restón. Valdemoro. Madrid</i>
Seminario 8	Anticoncepción en Atención Primaria <i>Docente:</i> <i>Dr. Nicolás Mendoza Ladrón de Guevara. Profesor del Departamento de Obstetricia y Ginecología. Universidad de Granada</i>
Sala Andalucía 1	Lesiones músculo-esqueléticas: técnicas de inmovilización <i>Docentes:</i> <i>Dra. M^ª Jesús Vázquez Doce. Médico General y de Familia. Centro de Salud A Pastoriza. Lugo</i> <i>Dra. Eva Abarca Esperón. Médico General y de Familia. Centro de Salud de Lesaka. Navarra</i>
Seminario 6+7	Otoscopia y tratamiento de la epistaxis <i>Docente:</i> <i>Dr. Juan Ignacio Santaella Sáez. Otorrinolaringólogo. UGC Otorrinolaringología del H.U. Virgen de las Nieves. Granada</i>
20:15 h. Auditorio García Lorca	ACTO DE INAUGURACIÓN



PATIO DE LOS LEONES
ALHAMBRA

VIERNES 27

PROGRAMA

<p>10:00 h. 12:00 h. Sala Manuel de Falla</p>	<p>INNOVACIONES TERAPEUTICAS EN... DM2: Más allá de las combinaciones clásicas <i>Con la colaboración de MENARINI</i> Moderador: <i>Dr. Carlos Miranda Fernández-Santos. Médico General y de Familia. Centro de Salud de Buenavista. Toledo</i> Ponencias: Individualización del tratamiento farmacológico de la Diabetes tipo 2 <i>Dr. Francisco Llave Gamero. Médico General y de Familia. Hospital de Alta Resolución El Toyo. Almería</i> ¿Qué será innovación mañana?. Futuro próximo del tratamiento de la Diabetes tipo 2 <i>Dr. Pablo López-Ibarra Lozano. UGC Endocrinología. Hospital Universitario Clínico San Cecilio. Granada</i></p>	<p>10:00 h. 12:00 h. Sala Albéniz</p>	<p>MESA DE CONTROVERSIA <i>Con la colaboración de Bayer HealthCare</i> Actuación en anticoagulación en Atención Primaria Moderador: <i>Dr. Miguel Ángel Baena López. Médico General y de Familia. Hospital de Alta Resolución El Toyo. Almería</i> Ponentes: <i>Dra. Isabel Egocheaga Cabello. Médico General y de Familia. Centro de Salud Isla de Oza. Madrid</i> <i>Dr. Vivencio Barrios Alonso. Servicio de Cardiología. Hospital Universitario Ramón y Cajal. Madrid</i></p>
<p>10:00 h. 12:00 h. Sala Machado</p>	<p>FORO DE ACTUALIZACIÓN EN ARTROSIS <i>Con la colaboración de BIOIBERICA</i> La importancia de la eficacia del tratamiento sin comprometer la seguridad Moderador: <i>Dr. Antonio Fernández-Pro Ledesma. Presidente de la SEMG</i> Ponencias: Tratamiento farmacológico de la artrosis en Atención Primaria <i>Dr. Juan Antonio Martín Jiménez. Médico General y de Familia. Centro de Salud Buenavista. Toledo</i> Utilización de fármacos y riesgo de comorbilidades en la artrosis <i>Profesora María del Rosario Cabello. Farmacóloga Clínica. Vicedecana de Investigación y Doctorado. Universidad de Málaga</i> Efecto de la combinación de condroitín sulfato y glucosamina frente a celecoxib en pacientes con artrosis de rodilla. Resultados del ensayo clínico MOVES <i>Dr. Miguel Ángel Caracuel. Reumatólogo. Hospital Universitario Reina Sofía. Córdoba</i> Efecto modificador del curso de la artrosis de condroitín sulfato vs. celecoxib medido mediante RMN. Resultados del ensayo clínico MOSAIC <i>Dr. Miguel Bernad. Reumatólogo. Servicio de Reumatología. Hospital Universitario La Paz. Madrid</i></p>	<p>10:00 h. 12:00 h. Sala Machuca</p>	<p>CASOS CLÍNICOS COMENTADOS: del síntoma al diagnóstico <i>Con la colaboración de Laboratorios Heel</i> Manejo del paciente con vértigo Ponente: <i>Dr. Leopoldo Torres García. Centro Médico Adeslas. Almería</i></p>
<p>10:00 h. 12:00 h. Sala Machado</p>	<p>FORO DE ACTUALIZACIÓN EN ARTROSIS <i>Con la colaboración de BIOIBERICA</i> La importancia de la eficacia del tratamiento sin comprometer la seguridad Moderador: <i>Dr. Antonio Fernández-Pro Ledesma. Presidente de la SEMG</i> Ponencias: Tratamiento farmacológico de la artrosis en Atención Primaria <i>Dr. Juan Antonio Martín Jiménez. Médico General y de Familia. Centro de Salud Buenavista. Toledo</i> Utilización de fármacos y riesgo de comorbilidades en la artrosis <i>Profesora María del Rosario Cabello. Farmacóloga Clínica. Vicedecana de Investigación y Doctorado. Universidad de Málaga</i> Efecto de la combinación de condroitín sulfato y glucosamina frente a celecoxib en pacientes con artrosis de rodilla. Resultados del ensayo clínico MOVES <i>Dr. Miguel Ángel Caracuel. Reumatólogo. Hospital Universitario Reina Sofía. Córdoba</i> Efecto modificador del curso de la artrosis de condroitín sulfato vs. celecoxib medido mediante RMN. Resultados del ensayo clínico MOSAIC <i>Dr. Miguel Bernad. Reumatólogo. Servicio de Reumatología. Hospital Universitario La Paz. Madrid</i></p>	<p>10:00 h. 12:00 h. Seminario 6+7</p>	<p>DECISIONES A LA CABECERA DEL PACIENTE CON... Estado agónico Ponente: <i>Dra. María José Fernández González. Médico General y de Familia. ESAD. Asturias</i></p>
<p>10:00 h. 12:00 h. Sala Machado</p>	<p>FORO DE ACTUALIZACIÓN EN ARTROSIS <i>Con la colaboración de BIOIBERICA</i> La importancia de la eficacia del tratamiento sin comprometer la seguridad Moderador: <i>Dr. Antonio Fernández-Pro Ledesma. Presidente de la SEMG</i> Ponencias: Tratamiento farmacológico de la artrosis en Atención Primaria <i>Dr. Juan Antonio Martín Jiménez. Médico General y de Familia. Centro de Salud Buenavista. Toledo</i> Utilización de fármacos y riesgo de comorbilidades en la artrosis <i>Profesora María del Rosario Cabello. Farmacóloga Clínica. Vicedecana de Investigación y Doctorado. Universidad de Málaga</i> Efecto de la combinación de condroitín sulfato y glucosamina frente a celecoxib en pacientes con artrosis de rodilla. Resultados del ensayo clínico MOVES <i>Dr. Miguel Ángel Caracuel. Reumatólogo. Hospital Universitario Reina Sofía. Córdoba</i> Efecto modificador del curso de la artrosis de condroitín sulfato vs. celecoxib medido mediante RMN. Resultados del ensayo clínico MOSAIC <i>Dr. Miguel Bernad. Reumatólogo. Servicio de Reumatología. Hospital Universitario La Paz. Madrid</i></p>	<p>10:00 h. 12:00 h. Seminario 1+2</p>	<p>AULA DE DIAGNÓSTICO POR IMAGEN ¿Qué aporta la ecografía en el dolor abdominal? Docentes: <i>Dr. Manuel Devesa Muñoz. Médico General y de Familia. Sección de Ecografía SEMG</i> <i>Dr. José Manuel Solla Camino. Médico General y de Familia. Sección de Ecografía SEMG</i></p>
<p>10:00 h. 12:00 h. Sala Andalucía</p>	<p>FORO DE ACTUALIZACIÓN EN ARTROSIS <i>Con la colaboración de BIOIBERICA</i> La importancia de la eficacia del tratamiento sin comprometer la seguridad Moderador: <i>Dr. Antonio Fernández-Pro Ledesma. Presidente de la SEMG</i> Ponencias: Tratamiento farmacológico de la artrosis en Atención Primaria <i>Dr. Juan Antonio Martín Jiménez. Médico General y de Familia. Centro de Salud Buenavista. Toledo</i> Utilización de fármacos y riesgo de comorbilidades en la artrosis <i>Profesora María del Rosario Cabello. Farmacóloga Clínica. Vicedecana de Investigación y Doctorado. Universidad de Málaga</i> Efecto de la combinación de condroitín sulfato y glucosamina frente a celecoxib en pacientes con artrosis de rodilla. Resultados del ensayo clínico MOVES <i>Dr. Miguel Ángel Caracuel. Reumatólogo. Hospital Universitario Reina Sofía. Córdoba</i> Efecto modificador del curso de la artrosis de condroitín sulfato vs. celecoxib medido mediante RMN. Resultados del ensayo clínico MOSAIC <i>Dr. Miguel Bernad. Reumatólogo. Servicio de Reumatología. Hospital Universitario La Paz. Madrid</i></p>	<p>10:00 h. 12:00 h. Sala Andalucía</p>	<p>TALLERES Dislipemia Aterogénica: <i>modus operandi</i> <i>Con la colaboración de MYLAN</i> Docentes: <i>Dr. Jesús Millán Núñez-Cortes. Jefe de Servicio de Medicina Interna. H.G.U. Gregorio Marañón. Madrid</i> <i>Dr. Manuel Mozota Núñez. Médico General y de Familia. Centro de Salud de Noáin. Navarra</i></p>

VIERNES 27

PROGRAMA

10:00 h. 12:00 h. Seminario 3+4	TALLERES MAPA: Indicaciones e interpretación <i>Docentes:</i> <i>Dr. Yasmin Drak Hernández. Médico General y de Familia. Centro de Salud Isla de Oza. Madrid</i> <i>Dr. Vanesa Domenech Miguel. Médico General y de Familia. Centro de Salud El Restón. Valdemoro. Madrid</i>	10:00 h. 12:00 h. Sala Andalucía 3	TALLERES Procedimientos quirúrgicos en Atención Primaria <i>Docentes:</i> <i>Dr. Radwan Abou-Assali Boasly. Médico General y de Familia. Grupo de Cirugía Menor SEMG</i> <i>Dr. Luis Manuel López Ballesteros. Médico General y de Familia. Grupo de Cirugía Menor SEMG</i> <i>Dña. Reyes Gil Martín. DUE. Grupo de Cirugía Menor SEMG</i>
Seminario 8	El paciente asmático en revisión continua: individualizando el tratamiento <i>Con la colaboración de MUNDIPHARMA</i> <i>Docentes:</i> <i>Dra. Antonia Ortega Pérez. Médico General y de Familia. Grupo de Respiratorio SEMG</i> <i>Dr. José Miguel Valero Pérez. Médico General y de Familia. Grupo de Respiratorio SEMG</i>	10:00 h. 12:00 h. Sala Picasso	COMUNICACIONES Originales orales
Sala Andalucía 1	Dermatología práctica en la consulta del médico de Atención Primaria <i>Con la colaboración de ISDIN</i> <i>Docentes:</i> <i>Dr. Juan Jurado Moreno. Médico General y de Familia. Grupo de Dermatología SEMG</i> <i>Dr. Juan Francisco Garrido Gil. Médico General y de Familia. Grupo de Dermatología SEMG</i>	12:00 h.	CAFÉ EN EL ÁREA DE EXPOSICIÓN
Salón del Rey	Mejorando tus presentaciones: Comunicación eficaz <i>Con la colaboración de PFIZER</i> <i>Docente:</i> <i>D. Cesar de la Paz Ortiz de Zárate</i> <i>Director Training & Consulting en MRC International Training</i>	12:30 h. 14:30 h. Sala Manuel de Falla	SIMPOSIO BOEHRINGER INGELHEIM Avances en el tratamiento de la EPOC <i>Moderador:</i> <i>Dr. Antonio Torres Villamor. Médico General y de Familia. Centro de Salud de Arroyo de la Media Legua. Madrid</i> <i>Ponencias:</i> Novedades y tendencias en el manejo de la EPOC <i>Dr. Manuel Niño Camacho. Médico General y de Familia. Centro de Salud de Rota. Cádiz</i> Evidencia de Tiotropio /Olodaterol en el tratamiento del paciente con EPOC <i>Dr. Diego A. Vargas Ortega. Médico General y de Familia. Hospital Alta Resolución El Toyo. Almería</i>

VIERNES 27

PROGRAMA

12:30 h. 14:30 h. Sala Machado	<p>FORO DE ACTUALIZACIÓN</p> <p>Hepatitis C y avances terapéuticos <i>Con la colaboración de GILEAD</i></p> <p><i>Moderadora:</i></p> <p><i>Dra. M.ª Pilar Rodríguez Ledo. Médico General y de Familia. Gerencia de Gestión Integrada de Lugo, Cervo y Monforte. Responsable de Investigación de la SEMG</i></p> <p><i>Ponencias</i></p> <p>Plan estratégico para el abordaje de la Hepatitis C en el SNS de 2015. Epidemiología e importancia del cribado de poblaciones de riesgo</p> <p><i>Dr. Fernando Pérez Escanilla. Médico General y de Familia. Centro de Salud San Juan. Salamanca. Coordinador del Grupo de Salud Pública SEMG</i></p> <p>Guía clínica de actuación del médico de Atención Primaria. Criterios de sospecha de infección por VHC en población expuesta. Clínica, diagnóstico, pruebas de laboratorio, derivación a la Atención Especializada y seguimiento del paciente</p> <p><i>Dr. Ignacio Aguilar Martín. Médico General y de Familia. Centro de Salud El Ejido Norte. Almería</i></p> <p>El paciente con Hepatitis C en el Hospital. Diagnóstico viral, estadiaje, tratamiento adecuado, interacciones y recomendaciones</p> <p><i>Dr. José Hernández Quero. Unidad de Enfermedades Infecciosas. Director de la UCEIM. Complejo Hospitalario Universitario de Granada. Profesor Titular de la Universidad de Granada</i></p>
12:30 h. 14:30 h. Sala Albéniz	<p>PUESTA AL DÍA EN...</p> <p>Abordaje del dolor neuropático desde el ámbito de la Atención Primaria. Presentación del PAS del dolor neuropático <i>Con la colaboración de Grünenthal Pharma</i></p> <p><i>Ponentes:</i></p> <p><i>Dra. Juana Sánchez Jiménez. Médico General y de Familia. Centro de Salud Daroca. Madrid</i></p> <p><i>Dra. Fátima Santolaya Sardinero. Médico General y de Familia. Centro de Salud Ciudad San Pablo. Madrid</i></p>

12:30 h. 14:30 h. Sala Machuca	<p>FORO DE ACTUALIZACIÓN</p> <p>Patología emergente del preadolescente en Atención Primaria ¿Cómo abordarla?</p> <p><i>Moderador:</i></p> <p><i>Dr. José Caballero Vega. Médico General y de Familia. Centro de Salud Santa Fe. Granada</i></p> <p><i>Ponentes:</i></p> <p><i>Dr. Javier Aizpiri Díaz. Psiquiatra. Instituto Burmuin. Bilbao</i></p> <p><i>D. Ignacio Redondo García. Enfermero. Especialista en Salud Mental. Unidad de S. Mental Infanto-Juvenil. Toledo</i></p>
12:30 h. 14:30 h. Seminario 6+7	<p>DECISIONES A LA CABECERA DEL PACIENTE CON...</p> <p>Estado agónico</p> <p><i>Ponente:</i></p> <p><i>Dra. María José Fernández González. Médico General y de Familia. ESAD. Asturias</i></p>
12:30 h. 14:30 h. Seminario 1+2	<p>AULA DE DIAGNÓSTICO POR IMAGEN</p> <p>Ecografía musculoesquelética: doctor, "me duele el hombro"</p> <p><i>Docentes:</i></p> <p><i>Dr. Jordi Permanyer Barrier. Médico General y de Familia. Sección de Ecografía SEMG</i></p> <p><i>Dr. Pablo Barceló Galíndez. Médico General y de Familia. Sección de Ecografía SEMG</i></p>
12:30 h. 14:30 h. Seminario 3+4	<p>TALLERES</p> <p>Manejo de dispositivos inhaladores <i>Con la colaboración de GlaxoSmithKline</i></p> <p><i>Docente:</i></p> <p><i>Dr. Juan Morales Herrera. MSL (Medical Scientific Liaison)</i></p>
Sala Andalucía 2	<p>Las 10 urgencias cardiovasculares más frecuentes en Atención Primaria: cómo salir del paso</p> <p><i>Docente:</i></p> <p><i>Dr. Vicente Palomo Sanz. Médico General y de Familia. Grupo Cardiovascular SEMG</i></p>
Seminario 8	<p>El paciente asmático en revisión continua: individualizando el tratamiento <i>Con la colaboración de MUNDIPHARMA</i></p> <p><i>Docentes:</i></p> <p><i>Dra. Antonia Ortega Pérez. Médico General y de Familia. Grupo de Respiratorio SEMG</i></p> <p><i>Dr. José Miguel Valero Pérez. Médico General y de Familia. Grupo de Respiratorio SEMG</i></p>

VIERNES 27

PROGRAMA

12:30 h. 14:30 h. Sala Andalucía 1	TALLERES Urgencias y emergencias. Actualización en asistencia inmediata <i>Docentes:</i> <i>Dr. César Luis Roza Alonso. Médico General y de Familia. Grupo de Urgencias SEMG</i> <i>Dra. Montserrat Suárez Ardura. Médico General y de Familia. Grupo de Urgencias SEMG</i> Mejorando tus presentaciones: comunicación eficaz <i>Con la colaboración de PFIZER</i> <i>Docente:</i> <i>D. Cesar de la Paz Ortiz de Zárate. Director Training & Consulting en MRC International Training</i> Procedimientos quirúrgicos en Atención Primaria <i>Docentes:</i> <i>Dr. Radwan Abou-Assali Boasly. Médico General y de Familia. Grupo de Cirugía Menor SEMG</i> <i>Dr. Luis Manuel López Ballesteros. Médico General y de Familia. Grupo de Cirugía Menor SEMG</i> <i>Dña. Reyes Gil Martín. DUE. Grupo de Cirugía Menor SEMG</i>
Salón del Rey	
Sala Andalucía 3	
12:30 h. 14:30 h. Sala Picasso	COMUNICACIONES Originales pósters
14:00 h. 15:30 h.	COMIDA DE TRABAJO
16:00 h. 18:00 h. Sala Machado	FORO MÉDICO CULTURAL Beneficios y riesgos del running <i>Moderador:</i> <i>Dr. Leandro Catalán Sesma. Médico General y de Familia. Centro de Salud. Parque Roma. Zaragoza</i> <i>Ponentes:</i> <i>Dr. Pedro Manonelles Marqueta. Presidente de la Sociedad Española de Medicina del Deporte. Cátedra Internacional de Medicina del Deporte. UCAM. Zaragoza</i> <i>D. Fermín Cacho Ruiz. Campeón Olímpico de Atletismo</i>
16:00 h. 18:00 h. Sala Picasso	Área I+D SEMG Pinceladas prácticas para iniciarse en la presentación de proyectos Pincelada breve para describir los pasos que tienes que seguir para escribir un proyecto con éxito, desde un proyecto de investigación hasta cualquier proyecto de una actividad científica <i>Docente:</i> <i>Dr. Jonatán Miguel Carrera. Médico General y de Familia. Grupo MAI SEMG</i> Recomendaciones para elaborar con facilidad una base de datos sencilla y práctica que facilite analizar datos y extraer conclusiones <i>Docente:</i> <i>Dra. Laura María Quintás Vázquez. Médico General y de Familia. Grupo MAI SEMG</i> Acercamiento sencillo y práctico a la realización de una comunicación, desde la elaboración formal del contenido a su presentación y defensa <i>Docente:</i> <i>Dr. Lorenzo Armenteros del Olmo. Médico General y de Familia. Grupo MAI SEMG</i>
16:00 h. 18:00 h. Sala Albéniz	CASOS CLÍNICOS COMENTADOS DEL SÍNTOMA AL DIAGNÓSTICO <i>Moderador:</i> <i>Dr. Alfonso Jiménez Galán. Médico General y de Familia. Centro de Salud Espartero. La Rioja</i> Diarrea crónica. Estreñimiento <i>Ponente:</i> <i>Dr. Vicente Bellot García. Especialista en Aparato Digestivo. UGC Ap. Digestivo. Hospital Clínico San Cecilio. Granada</i>

VIERNES 27

PROGRAMA

16:00 h. 18:00 h. Sala Machuca	<p>CASOS CLÍNICOS COMENTADOS DEL SÍNTOMA AL DIAGNÓSTICO</p> <p>El paciente con EPOC mal controlado: opciones de tratamiento <i>Con la colaboración de ROVI</i></p> <p><i>Ponentes:</i> <i>Dr. Juan Antonio Trigueros Carrero. Médico General y de Familia. Centro de Salud Menasalbas. Toledo</i> <i>Dr. Francisco José Sáez Martínez. Médico General y de Familia. Centro de Salud Arganda del Rey. Madrid</i> <i>Dr. José Miguel Valero Pérez. Médico General y de Familia. Centro de Salud Bétera. Valencia</i></p>	16:00 h. 18:00 h. Sala Andalucía 3	<p>TALLERES</p> <p>Actualización y manejo de los ISGLT2 y los IDPP4 <i>Con la colaboración de la Alianza Boehringer Ingelheim-Lilly</i></p> <p>Diferencias entre los ISGLT2. Nuevos datos cardiovasculares <i>Docente:</i> <i>Dr. Carlos Miranda Fernández-Santos. Médico General y de Familia. Coordinador Grupo de Diabetes SEMG</i></p> <p>Diferencias entre los IDPP4, ¿son todos iguales? <i>Docente:</i> <i>Dr. Jesús Cantero Hinojosa. Servicio de Medicina Interna del Hospital Clínico y profesor de la Universidad de Granada</i></p>
16:00 h. 18:00 h. Seminario 1+2	<p>AULA DE DIAGNÓSTICO POR IMAGEN</p> <p>Ecocardiografía. La visión del corazón por ecografía desde el médico de familia</p> <p><i>Docentes:</i> <i>Dr. Roberto Fernández Álvarez. Médico General y de Familia. Sección de Ecografía SEMG</i> <i>Dr. José Carlos Estevez Lago. Médico General y de Familia. Sección de Ecografía SEMG</i></p>	Seminario 8	<p>Retos en el tratamiento del dolor en el anciano en Atención Primaria <i>Con la colaboración de MUNDIPHARMA</i></p> <p><i>Docentes:</i> <i>Dra. Carmen Rocío García García. Médico General y de Familia. Grupo del Dolor SEMG</i> <i>Dra. Silvia Gómez García. Médico General y de Familia. Grupo del Dolor SEMG</i></p>
16:00 h. 18:00 h. Seminario 3+4	<p>TALLERES</p> <p>Comunicación al final de la vida</p> <p><i>Docente:</i> <i>Dr. Ignacio Aguilar Martín. Médico General y de Familia. Grupo Relación Médico-Paciente SEMG</i></p>	Sala Andalucía 1	<p>Dermatología práctica en la consulta del médico de Atención Primaria <i>Con la colaboración de ISDIN</i></p> <p><i>Docentes:</i> <i>Dr. Juan Jurado Moreno. Médico General y de Familia. Grupo de Dermatología SEMG</i> <i>Dr. Juan Francisco Garrido Gil. Médico General y de Familia. Grupo de Dermatología SEMG</i></p>
Sala Andalucía 2	<p>Dislipemia Aterogénica: <i>modus operandi</i> <i>Con la colaboración de MYLAN</i></p> <p><i>Docentes:</i> <i>Dr. Jesús Millán Núñez-Cortes. Jefe de Servicio de Medicina Interna. H.G.U. Gregorio Marañón. Madrid</i> <i>Dr. Manuel Mozota Núñez. Médico General y de Familia. Centro de Salud de Noáin. Navarra</i></p>	Seminario 6+7	<p>Exploración sistematizada de rodilla y tobillo</p> <p><i>Docente:</i> <i>Dr. Juan José Asenjo Siguero. Traumatólogo FREMAP. Majadahonda. Madrid</i></p>

SÁBADO 28

PROGRAMA

10:00 h. 12:00 h. Sala Manuel de Falla	MESA PROFESIONAL LA REACREDITACION "MITOS Y REALIDADES" ¿Será obligatoria?. ¿Cada cuánto tiempo?. ¿Es un examen?. ¿Que se valorará?. ¿La realizarán las SSCC? <i>Moderador:</i> <i>Dr. Benjamín Abarca Bujan. Expresidente de SEMG</i> <i>Ponentes:</i> <i>Dr. Serafin Romero Agüit. Vicepresidente OMC</i> <i>Dr. Fernando Carballo Álvarez. Vicepresidente de FACME</i> <i>Dr. Antonio Fernández-Pro Ledesma. Presidente de SEMG</i>	10:00 h. 12:00 h. Seminario 1+2	AULA DE DIAGNÓSTICO POR IMAGEN Casos clínicos radiológicos de enfermedades tropicales... si no sabes lo que buscas, no ves lo que encuentras <i>Docente:</i> <i>Dr. José Carlos Sánchez Sánchez. Radiólogo. Director del Área Integrada de Gestión Diagnóstico por la Imagen. Empresa Pública Hospital Poniente. Almería</i>
10:00 h. 12:00 h. Sala Machado	FORO MÉDICO CULTURAL Sexología. Las claves del placer <i>Moderadora:</i> <i>Dra. María Isabel Priede Díaz. Médico General y de Familia. Centro de Salud Altamira. Cantabria</i> <i>Ponentes:</i> <i>Dr. José Luis Doval Conde. Jefe de servicio de Obstetricia y Ginecología. CHOU. Orense</i> <i>Dr. Luis Ángel Prieto Rovisco. Médico de Familia. Sexólogo clínico. Jefe de servicio SAP. A Carballeira. Orense</i>	10:00 h. 12:00 h. Sala Picasso	ÁREA I+D SEMG Las redes sociales: Facebook, Twitter. Lo que debes saber <i>Ponentes:</i> <i>Dr. Francisco Ortiz Sánchez. Médico General y de Familia. Grupo de Informática SEMG</i> <i>Dra. M^a Pilar Rodríguez Ledo. Médico General y de Familia. Grupo MAI SEMG</i> <i>Dra. Marta Martínez del Valle. Médico General y de Familia. Secretaria de información de SEMG</i>
10:00 h. 12:00 h. Sala Albéniz	AULA ABIERTA Exposición e intercambio de opiniones y experiencias no recogidas en las actividades del Congreso <i>Moderadores:</i> <i>Dr. Benjamín Abarca Buján</i> <i>D. Manuel Martínez Boyano</i> <i>Dra. Mercedes Otero Cacabelos</i> <i>Dr. Moisés Robledo del Corro</i> <i>Dr. Juan Antonio Trigueros Carrero</i>	10:00 h. 12:00 h. Sala Andalucía 1	TALLERES Retinografía en Atención Primaria. Retinopatía diabética <i>Docente:</i> <i>Dr. Ángel Modrego Navarro. Médico General y de Familia. Grupo de Diabetes SEMG</i>

SÁBADO 28
PROGRAMA

10:00 h. 12:00 h. Seminario 3+4	TALLERES Manejo de dispositivos inhaladores <i>Con la colaboración de GlaxoSmithKline</i> <i>Docente:</i> <i>Dr. Juan Morales Herrera. MSL (Medical Scientific Liaison)</i>	10:00 h. 14:30 h. Sala Machuca	AULA DE RESIDENTES URGENCIAS PEDIÁTRICAS Manejo de la fiebre en el niño. Convulsión febril <i>Docentes:</i> <i>Dr. Jonatán Miguel Carrera</i> <i>Dra. Laura María Quintás Vázquez</i> <i>Grupo de Residentes y Jóvenes Especialistas SEMG (RYJE)</i>
Sala Andalucía 3	Actualización y manejo de los ISGLT2 y los IDPP4 <i>Con la colaboración de la Alianza Boehringer Ingelheim-Lilly</i> Diferencias entre los ISGLT2. Nuevos datos cardiovasculares <i>Docente:</i> <i>Dr. Carlos Miranda Fernández-Santos. Médico General y de Familia. Coordinador Grupo de Diabetes SEMG</i> Diferencias entre los IDPP4. ¿son todos iguales? <i>Docente:</i> <i>Dr. Jesús Cantero Hinojosa. Servicio de Medicina Interna del Hospital Clínico y profesor de la Universidad de Granada</i>	Taller de dermatología. Enfermedades exantemáticas <i>Docentes:</i> <i>Dra. María Sanz Almazán</i> <i>Dra. Carmen Sánchez Peinador</i> <i>Grupo de Residentes y Jóvenes Especialistas SEMG (RYJE)</i>	Café coloquio: ¿Y después de la residencia, qué? <i>Docente:</i> <i>Dra. Mónica Terán Díez. Vocal Nacional de Médicos en Formación OMC</i>
Seminario 6+7	Exploración sistematizada de rodilla y tobillo <i>Docente:</i> <i>Dr. Juan José Asenjo Siguero. Traumatólogo FREMAP. Majadahonda. Madrid</i>	Respiratorio: manejo de la disnea, laringotraqueítis, bronquiolitis, bronquiectasias, asma... <i>Docentes:</i> <i>Dra. Violeta Rodríguez Rodríguez</i> <i>Dr. Carlos Yair Durán Martínez</i> <i>Grupo de Residentes y Jóvenes Especialistas SEMG (RYJE)</i>	
Seminario 8	Exploración neurológica en Atención Primaria <i>Docente:</i> <i>Dr. Víctor Campos Arillo. Neurólogo. Hospital Vithas Xanit Internacional. Benalmádena. Málaga</i>	Urgencias traumatológicas: fracturas, luxaciones, esguinces, pronación dolorosa <i>Docentes:</i> <i>Dra. Silvia Gómez García</i> <i>D. Francisco Javier Serrano Aguilar</i> <i>Grupo de Residentes y Jóvenes Especialistas SEMG (RYJE)</i>	
Sala Andalucía 2	Patología oral y maxilofacial para médicos de Atención Primaria <i>Docentes:</i> <i>Dr. José Luis López-Cedrún Cembranos. Especialista en Cirugía Oral y Maxilofacial. Jefe de Servicio. Complejo Hospitalario Universitario. A Coruña</i> <i>Dr. Ramón Luaces Rey. Especialista en Cirugía Oral y Maxilofacial. Complejo Hospitalario Universitario. A Coruña</i>	11:30 h. Sala Albéniz	ASAMBLEA GENERAL DE LA SEMG
12:00 h.	CAFÉ EN EL ÁREA DE EXPOSICIÓN		

SÁBADO 28

PROGRAMA

12:30 h. 14:30 h. Sala Manuel de Falla	MESA REDONDA PAIME "Programa de Ayuda Integral al Médico Enfermo: Cuidando de ti, cuidando de todos" <i>Ponencias:</i> EL PAIME <i>Dr. Juan Manuel Garrote Díaz. Secretario General de la Fundación de Protección Social de la OMC</i> La protección social y la promoción y prevención de la salud del médico <i>Dña. Nina Mielgo Casado. Directora Técnica de la Fundación de Protección Social de la OMC</i> El PAIME. Programa de médicos para médicos, para las instituciones sanitarias y para la ciudadanía <i>Dra. María del Mar Sánchez Fernández. Coordinadora del PAIME en Castilla La Mancha</i>	12:30 h. 14:30 h. Sala Picasso	ÁREA I+D SEMG Las redes sociales: Facebook, Twitter. Lo que debes saber <i>Ponentes:</i> <i>Dr. Francisco Ortiz Sánchez. Médico General y de Familia. Grupo de Informática SEMG</i> <i>Dra. M^a Pilar Rodríguez Ledo. Médico General y de Familia. Grupo MAI SEMG</i> <i>Dra. Marta Martínez del Valle. Médico General y de Familia. Secretaria de información de SEMG</i>
12:30 h. 14:30 h. Sala Machado	FORO DE ACTUALIZACIÓN <i>Moderador:</i> <i>Dr. Jesús Alonso Fernández. Médico General y de Familia. Valdebernardo. Madrid</i> <i>Ponencias:</i> Novedades y conflictos en el manejo del paciente depresivo en Atención Primaria. <i>Dr. Antonio Torres Villamor. Médico General y de Familia. Centro de Salud Arroyo de la Media Legua. Madrid</i> Proceso de atención y prevención de la conducta suicida <i>Dr. Fernando Gonçalves Estella. Médico General y de Familia. Centro de Salud Almeida. Zamora</i>	12:30 h. 14:30 h. Sala Andalucía 1	TALLERES Retinografía en Atención Primaria. Retinopatía diabética <i>Docente:</i> <i>Dr. Ángel Modrego Navarro. Médico General y de Familia. Grupo Diabetes SEMG</i>
		Seminario 6+7	Otoscopia y tratamiento de la epistaxis <i>Docente:</i> <i>Dr. Juan Ignacio Santaella Sáez. Otorrinolaringólogo. UGC Otorrinolaringología. H.U. Virgen de las Nieves. Granada</i>
		Sala Andalucía 3	Abordaje y control del paciente con patología tiroidea <i>Docentes:</i> <i>Dra. M^a del Carmen Millón Ramírez. Médico General y de Familia. Grupo de Patología Tiroidea SEMG</i> <i>Dra. Laura Camats Pascual. Médico General y de Familia. Grupo de Patología Tiroidea SEMG</i> <i>Dra. Sara Porta Acosta. Médico General y de Familia. Grupo de Patología Tiroidea SEMG</i>

SÁBADO 28

PROGRAMA

12:30 h. 14:30 h. Seminario 1+2	TALLERES Atención inicial al paciente politraumatizado <i>Docentes:</i> <i>Dr. Teodoro Gómez Rodríguez. Médico General y de Familia. Grupo de Urgencias SEMG</i> <i>Dra. Concepción Flores Muñoz. Médico General y de Familia. Grupo de Urgencias SEMG</i>	16:00 h. Sala Manuel de Falla	FORO MÉDICO CULTURAL Cinefórum: Crisis de los refugiados Proyección del documental: "To Kyma. Rescate en el Mar Egeo" <i>Intervenciones:</i> <i>Dr. Ricardo Angora Cañego. Médico Psiquiatra. Cooperante de Médicos del Mundo</i> <i>Dr. José Manuel Solla Camino. Presidente Fundación SEMG Solidaria</i>
Seminario 8	Exploración neurológica en Atención Primaria <i>Docente:</i> <i>Dr. Víctor Campos Arillo. Neurólogo. Hospital Vithas Xanit Internacional. Benalmádena. Málaga</i>	16:00 h. Sala Andalucía 3	TALLERES Abordaje y control del paciente con patología tiroidea <i>Docentes:</i> <i>Dra. M^a del Carmen Millón Ramírez. Médico General y de Familia. Grupo de Patología Tiroidea SEMG</i> <i>Dra. Laura Camats Pascual. Médico General y de Familia. Grupo de Patología Tiroidea SEMG</i> <i>Dra. Sara Porta Acosta. Médico General y de Familia. Grupo de Patología Tiroidea SEMG</i>
Seminario 3+4	Exploración e infiltración en MMSS <i>Docente:</i> <i>Dr. Juan José Asenjo Siguero. Traumatólogo FREMAP. Majadahonda. Madrid</i>	Seminario 1+2	Atención inicial al paciente politraumatizado <i>Docentes:</i> <i>Dr. Teodoro Gómez Rodríguez. Médico General y de Familia. Grupo de Urgencias SEMG</i> <i>Dra. Concepción Flores Muñoz. Médico General y de Familia. Grupo de Urgencias SEMG</i>
Sala Andalucía 2	Patología oral y maxilofacial para médicos de Atención Primaria <i>Docentes:</i> <i>Dr. José Luis López-Cedrún Cembranos. Especialista en Cirugía Oral y Maxilofacial. Jefe de Servicio. Complejo Hospitalario Universitario. A Coruña.</i> <i>Dr. Ramón Luaces Rey. Especialista en Cirugía Oral y Maxilofacial. Complejo Hospitalario Universitario. A Coruña</i>	Seminario 8	Exploración neurológica en Atención Primaria <i>Docente:</i> <i>Dr. Víctor Campos Arillo. Neurólogo. Hospital Vithas Xanit Internacional. Benalmádena. Málaga</i>
14:00 h. 16:00 h.	COMIDA DE TRABAJO	Seminario 3+4	Exploración e infiltración en MMSS <i>Docente:</i> <i>Dr. Juan José Asenjo Siguero. Traumatólogo FREMAP. Majadahonda. Madrid</i>
16:00 h. Sala Picasso	Reunión de revisores de la revista Medicina General y de Familia SEMG Reunión de los grupos de trabajo SEMG	17:45 h. Sala Manuel de Falla	ACTO DE CLAUSURA

COMUNICACIONES

ORIGINALES Y CASOS CLÍNICOS



Comunicaciones:

1. Se establecen las siguientes modalidades:

Originales: trabajos de investigación en el ámbito de la Atención Primaria; podrán ser presentadas de forma oral o en formato póster.

Casos Clínicos: deberán incluir, además de la presentación del caso específico, una revisión bibliográfica y una descripción actualizada de estrategias prácticas de manejo en el ámbito de la Atención Primaria. Sólo se admitirá su presentación en formato póster.

Comunicaciones de médicos internos residentes: podrán pertenecer a cualquiera de las dos modalidades anteriores; en el momento de la presentación del trabajo en la sesión de Comunicaciones del Congreso el primer autor deberá aportar certificación de la correspondiente unidad docente en la que se acredite su situación como médico interno residente a fecha 31 de diciembre de 2015.



2. Sólo se admitirán trabajos que no hayan sido publicados o aceptados para ser publicados previamente, ni hayan sido presentados en otros congresos, ni siquiera aunque sus datos hayan sido actualizados mediante ampliación del periodo de estudio inicial o la modificación de todas o de algunas de sus conclusiones.

3. Como máximo un presentador puede enviar ocho comunicaciones.

4. El tiempo máximo de exposición oral será de ocho minutos; para los pósters defendidos el tiempo máximo será de tres minutos.

5. El material de proyección necesario para las exposiciones orales deberá presentarse exclusivamente en formato de Presentación Power Point y convertida a formato pdf.

6. Durante las jornadas del Congreso los pósters serán exhibidos mediante pantallas en la zona habilitada a tal fin, por lo que no será necesaria su impresión en papel.

7. De los pósters admitidos para ser expuestos en el Congreso, el Comité Científico seleccionará los que de entre ellos opten a los premios de las diferentes modalidades que más adelante se estipulan. Estos trabajos deberán ser presentados y defendidos en sesión pública en la Sala de Comunicaciones con el apoyo de la presentación en formato Power Point descrita anteriormente. Dicha defensa tendrá lugar en fecha y hora que con antelación serán comunicadas a los autores.

8. El Comité Científico otorgará los siguientes premios a las Comunicaciones:

- Mejor comunicación original oral: Premio de 900 €.
- Mejor comunicación original póster: Premio de 600 €.
- Mejor comunicación caso clínico: Premio de 600 €.
- Mejor comunicación médicos internos residentes: Premio de 600 €.

Premios especiales a comunicaciones sobre dolor. En colaboración con La Fundación Grünenthal y la Fundación para la Investigación en Salud, a través de la Plataforma sin Dolor, se premiará a los dos mejores trabajos sobre dolor. Se ha dotado un primer premio de 1.000€ y un segundo premio de 500€.

Premios especiales a comunicaciones sobre Vacunas. En colaboración con PFIZER. El Premio consistirá en la asistencia de 2 profesionales sanitarios al Congreso Internacional WONCA 2016 que tendrá lugar del 2 al 6 de Noviembre de 2016 en Río de Janeiro.

Además podrá otorgar cuantas Menciones de Honor estime conveniente en cada modalidad.

9. Los premios serán entregados durante el Acto de Clausura del Congreso. Los autores deberán asistir a dicho acto o, en su defecto, designar un representante que, en su caso, recoja en su nombre el premio concedido.

El incumplimiento de esta estipulación dará lugar a la pérdida del derecho a la percepción del Premio

LEÓN
PATIO DE LOS LEONES
ALHAMBRA

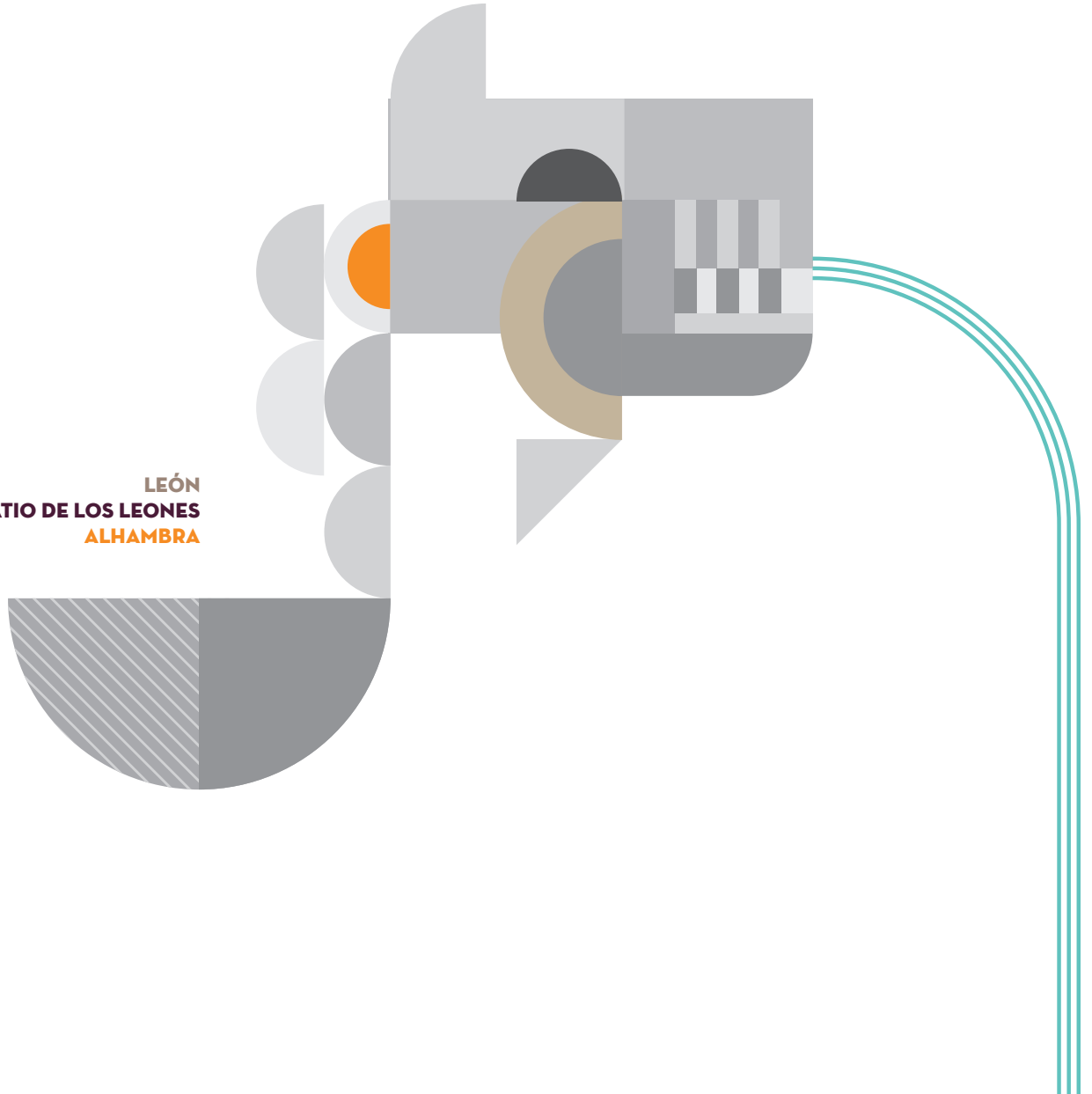



**CALLE DE LAS TETERÍAS
GRANADA**

Organiza

Sociedad Española de Médicos
Generales y de Familia
Paseo Imperial, 10-12 1ª planta
28005 Madrid
Tel.: +34 91 364 41 20
Fax: +34 91 364 41 21
congresos_semg@semg.es
semg@semg.es
www.semg.es

Secretaría Técnica

Medgen, S.A.
Paseo Imperial, 10-12. 1ª planta
28005 Madrid
Tel.: +34 91 364 41 20
Fax: +34 91 364 41 21
congresos_semg@semg.es

Agencia de Viajes

Viajes Hispania, S.A.
Avda. Maisonnave, 11. 7ª planta
03003 Alicante
Tel.: +34 96 522 83 93
Fax: 34 96 522 98 88
congresos@viajeshispania.es

Sede del Congreso

Palacio de Congresos y
Convenciones de Granada
Paseo del Violón, s/n
18006 Granada
Tel.: +34 95 824 67 00
www.pcgr.org

Gabinete de prensa

infomedpress
Av. Lluís Companys i Jover 40
(esc. B 4º-5ª) 08172 Sant Cugat del Vallès
Tel.: +34 589 74 66
Móvil: +34 629 532 600
infomedpress@infomedpress.com