

■ **PALABRAS CLAVE:**

- mujer
- tabaquismo
- anticonceptivos hormonales

TROMBOSIS VENOSA PROFUNDA EN MIEMBRO SUPERIOR. A PROPÓSITO DE UN CASO

Delgado Alonso, Lorena(1); Giraldo Pérez, María Jesús(2); Del Amo Ramos, Sara(3); Andrade Soto, Mary Carmen(1); Tijero Rodríguez, Berta(1); Visa Cano, Javier(2).
1. Médico Interno Residente C.S. Huerta del Rey. 2. Médico Adjunto Servicio Urgencias H. Universitario Río Hortega 3. Médico Interno Residente C.S. A. Eyries. (Valladolid Oeste)

■ **INTRODUCCIÓN:** el uso de anticonceptivos hormonales no es un factor de riesgo 'per se' para la producción de trombosis, sino que lo realmente perjudicial es su asociación con el tabaquismo. La respuesta a estos medicamentos es variable y no se puede predecir qué mujeres van a sufrir uno de estos episodios.

■ **DESCRIPCIÓN DEL CASO:** mujer de 34 años, fumadora de 15 cigarros/día y en tratamiento con anticonceptivos hormonales orales. Acude a Urgencias refiriendo aumento del diámetro de miembro superior izquierdo desde hace 24 horas sin otros síntomas asociados. SatO2100%, eupneica, no IY, ACP normal. Llama la atención aumento del diámetro de ESI con discreto aumento del calor local y dolor leve a la palpación. Analítica con Dímero D normal. Índice de Wells para TVP = 4 (riesgo elevado)

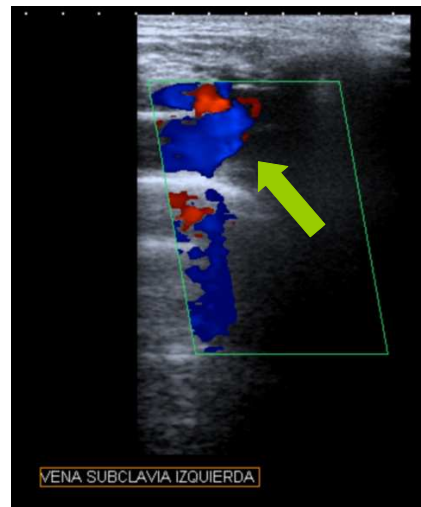
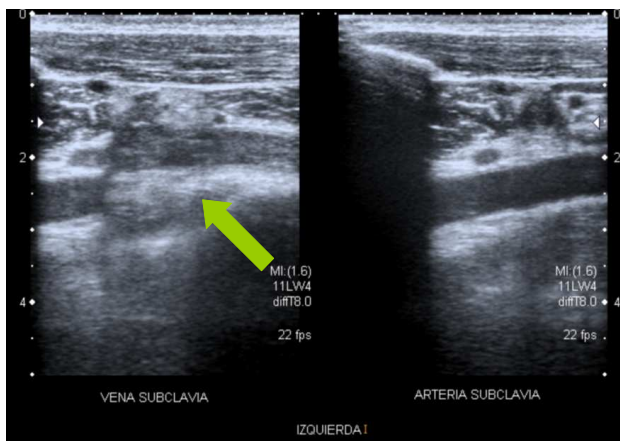

■ **ECO-Doppler:** ocupación de la luz de la vena subclavia por abundante material ecogénico (flechas amarillas). Ausencia de flujo de la vena subclavia izquierda.

■ Flujo intermitente de la vena axilar izquierda

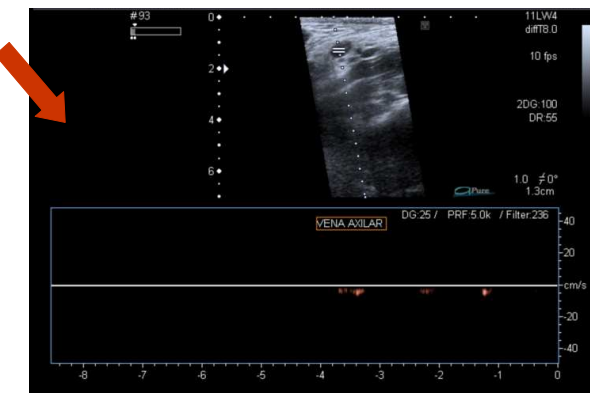
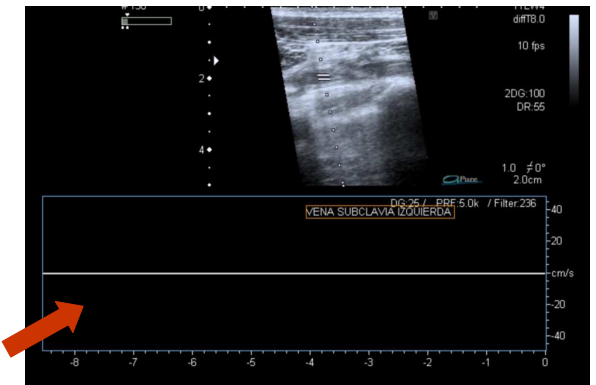

■ **DIAGNÓSTICO DIFERENCIAL:** lesiones musculares, celulitis, linfedema

■ **DIAGNÓSTICO:** Paget Schroetter axilo-subclavia ESI (TVP idiopática)

■ **TRATAMIENTO:** HBPM y compresión del miembro

■ **ESTRATEGIA DE ACTUACIÓN:** es misión ineludible de todo médico, individualizar la recomendación del uso de éstos métodos anticonceptivos, realizando una historia clínica detallada para valorar el riesgo cardiovascular de cada mujer y en caso de que exista este riesgo se debería recomendar dejar cualquier terapia hormonal y recomendar otro tipo de anticonceptivos sobre todo en aquellas mujeres que fumen más de 15 cigarros al día, Del mismo modo, dado que dosis mayores de etinilestradiol se asocian con mayor riesgo de trombosis, se debe prescribir el anticonceptivo oral con la menor dosis posible de etinilestradiol.