



CONGRESO NACIONAL
DE MEDICINA GENERAL
Y DE FAMILIA

San Sebastián 2017
18-20 Mayo



LA MEDICINA COMUNITARIA, ESA GRAN OLVIDADA

Jose Ignacio García García

CS Puerto de Sagunto. Valencia





- **Introducción:**

- “Salud individual y de grupos en una comunidad definida, determinada por la interacción de factores personales, familiares, por el ambiente socioeconómico-cultural y físico”





CONGRESO NACIONAL
DE MEDICINA GENERAL
Y DE FAMILIA

San Sebastián 2017
18-20 Mayo





CONGRESO NACIONAL
DE MEDICINA GENERAL
Y DE FAMILIA

San Sebastián 2017
18-20 Mayo

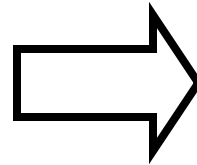
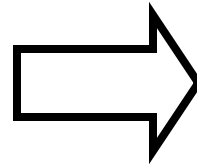



abucasis SIA 21.21.00 16-May-2017 1:07:21 CENTRO DE SALUD DE PUERTO DE SAG... GARCIA GARCIA, José Ignacio

Edad 3a Sexo Hombre SIP

Dirección Teléfono Pediatra Centro

Diagnósticos médicos activos (19) Historial Clínico (161) Consulta 15-May-2017

abucasis SIA 21.21.00 16-May-2017 1:27:33 CENTRO DE SALUD DE PUERTO DE SAG... GARCIA GARCIA, José Ignacio

Edad 18a Sexo Mujer SIP

Dirección Teléfono Médico Centro No alérgico

Diagnósticos médicos activos (9) Historial Clínico (42) MED 15-May-2017

abucasis SIA 21.21.00 16-May-2017 1:20:47 CENTRO DE SALUD DE PUERTO DE SAG... GARCIA GARCIA, José Ignacio

Edad 53a Sexo Hombre SIP

Dirección Teléfono Médico Centro Alergias Conocidas

Diagnósticos médicos activos (21) Historial Clínico (208) MED 15-May-2017



Alcántara del Júcar:

- 1319 habitantes
- 48 km de Valencia



- **Objetivos:**

- Determinar los conocimientos de los padres y profesores sobre conceptos básicos de salud, en el ámbito de un colegio de primaria.
- Valorar la actuación por padres y profesores ante problemas básicos de salud en la edad pediátrica.



- **Material y Métodos:**

- **Tipo de estudio:**

- Epidemiológico, observacional, descriptivo de ámbito poblacional.

- **Población a estudio:**

- Padres y profesores de un colegio de primaria mediante la realización de encuesta directa a estos de problemas básicos de salud en la edad pediátrica.

- **Criterios de inclusión:**

- Padres y profesores pertenecientes a dicho colegio de primaria

- **Criterios de exclusión:**

- Padres y profesores no pertenecientes a dicho colegio o que rechacen rellenar la encuesta.

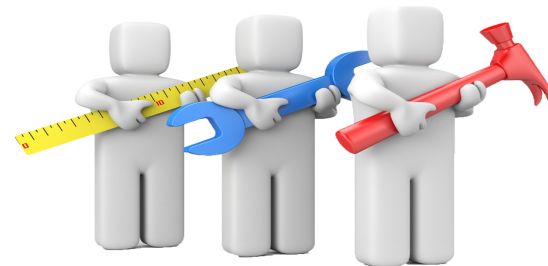



DATOS PERSONALES-

Edad: _____. Sexo: V ____ M ____.

¿Dónde suele llevar a su hijo/a para el cuidado de la salud?

- Clínica o centro de salud público.
- Centro privado de salud.
- Enfermería en el colegio.

¿Cuándo fue la última vez que su hijo/a fue a una consulta médica para una revisión?

- Hace 1-12 meses.
- Hace más de 1-2 años.
- Nunca.

¿Cuándo fue la última vez que su hijo/a fue a una consulta de enfermería para una revisión?

- Hace 1-11 meses.
- Hace más de 1-2 años.
- Nunca.

¿Alguna vez, ha tenido usted dudas sobre la enfermedad de su hijo?

SI A VECES SIEMPRE.

¿Alguna vez, ha sentido miedo sobre la enfermedad de su hijo?

SI A VECES SIEMPRE.

¿Dónde o a quién ha solicitado ayuda u orientación para tratar sus dudas o miedos?

- Médico/a de familia, enfermero/a o psicólogo/a de su área de salud.
- Familiares o amigos .
- Profesor/a (Vías no formales).

¿Usted que considera que es fiebre?

- 36°C a 37°C.
- 37°C a 38°C.
- más de 38°C.

¿Su hijo/a padece alguna enfermedad crónica?

SI NO NO SABE/NO CONTESTA.

¿Cuándo lleva a su hijo al médico?

- En el mismo momento que le ocurre algo.
- Se espera dos días para ver su evolución.
- Lo lleva solo para revisiones importantes.

¿Cuando lleva a su hijo/a al médico le exige a poder ser que le pauten medicación con dos tomas para que no coincida su administración en horario escolar?

SI NO NO SABE/NO CONTESTA.

¿Cuándo le avisa el profesor/a porque su hijo/a tiene fiebre, cómo actúa?

- Le administra el tratamiento adecuado.
- Se espera unas horas a ver la evolución de la enfermedad.
- Lo lleva al médico.

¿Conoce usted los pasos para realizar una (RCP) Reanimación Cardio Pulmonar?

SI NO NO SABE/NO CONTESTA.

Si ha contestado que sí a la pregunta anterior, ha recibido la información desde:
UN CURSO EXPERIENCIA PROPIA POR EL PEDIATRA POR EL PROPIO ALUMNO
NO SABE/NO CONTESTA

¿Estaría dispuesto a realizar cursos para mejorar su conocimiento?

SI NO NO SABE/NO CONTESTA.

DATOS PERSONALES

Edad: _____. Sexo: V ____ M ____.

¿Usted que considera que es fiebre?

- 36°C a 37°C.
- 37°C a 38°C.
- Más de 38°C.

Si su alumno presenta fiebre, ¿cuál es su actuación?

- Avisa a los padres para que vengan a recogerlo y lo lleven al médico.
- Le administra el tratamiento adecuado.
- Se espera unas horas a ver la evolución de la enfermedad.

¿Ha tenido que atender alguna vez a niños con síntomas o crisis de salud?

SI NO NO SABE/NO CONTESTA

¿Conoce usted los pasos para realizar una RCP (Reanimación Cardio Pulmonar)?

SI NO NO SABE/NO CONTESTA

Si ha contestado que sí a la pregunta anterior, ha recibido la información desde:

UN CURSO EXPERIENCIA PROPIA POR EL PEDIATRA
POR EL PROPIO ALUMNO NO SABE/NO CONTESTA

¿Estaría dispuesto a realizar cursos para mejorar su conocimiento?

SI NO NO SABE/NO CONTESTA

¿Qué conocimientos cree que tiene sobre el ámbito sanitario aplicado en colegios?

NINGUNO BÁSICOS AVANZADOS

¿Usted administra tratamiento a niños que lo necesitan en horas escolares?

SI NO OCASIONALMENTE

Como profesor/a, ¿qué seguridad tengo a la hora de realizar tratamientos sanitarios?

- Mucha
- Poca
- Ninguna

¿Cree que recibe la información necesaria sobre la sanidad en colegios?

SI NO OCASIONALMENTE

¿El centro escolar donde trabaja actualmente se dispone de algún protocolo de actuación sanitaria?

SI NO NO SABE/NO CONTESTA

Resultados:

- N= 84 (73 padres y 11 profesores)

Edad media 38.9 +/-4.9 años

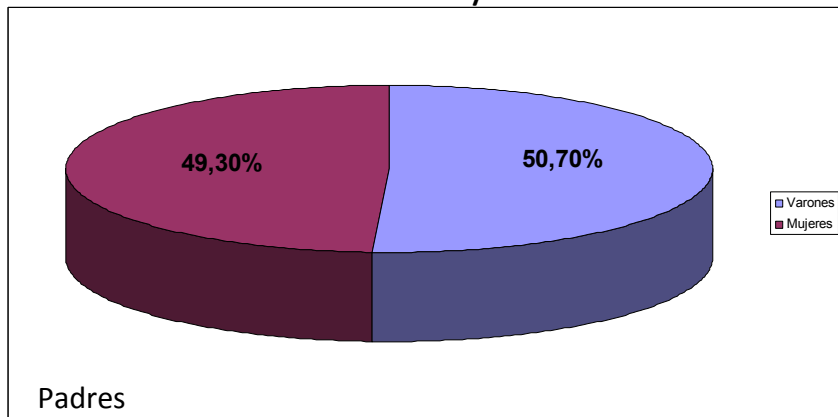

Edad media 44 +/- 9.9 años

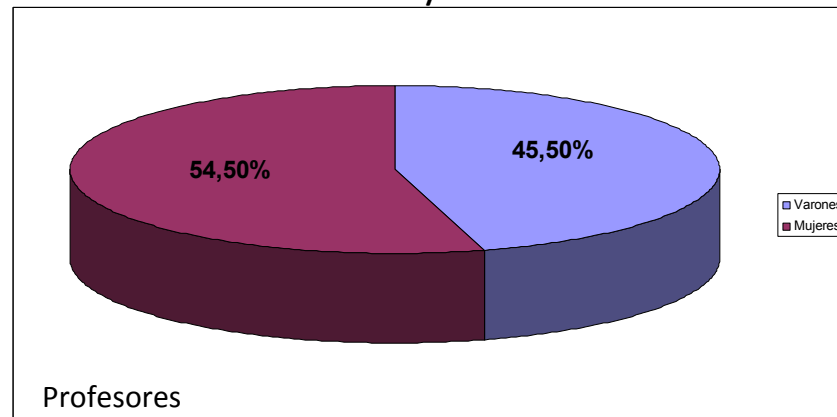

Gráficas distribución por sexos.

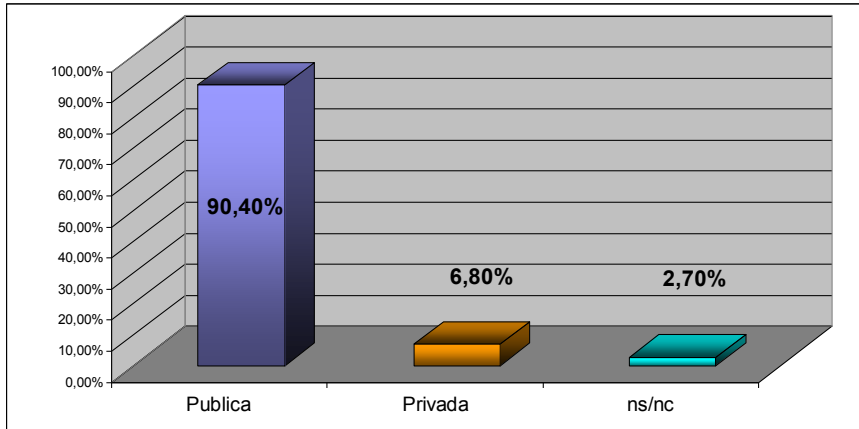

¿Dónde lleva a su hijo?

En el último año el 75.3% ha acudido por lo menos una vez

50.7% acuden a consulta al mínimo síntoma

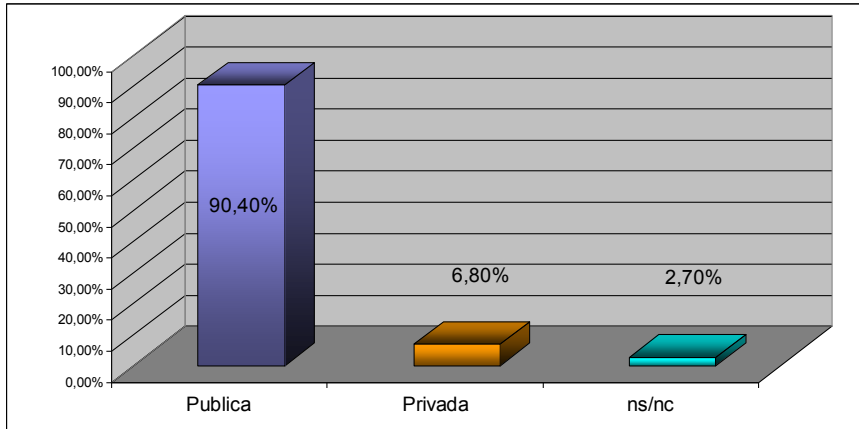

¿Dónde lleva a su hijo?

En el último año el 75.3% ha acudido por lo menos una vez

50.7% acuden a consulta al mínimo síntoma

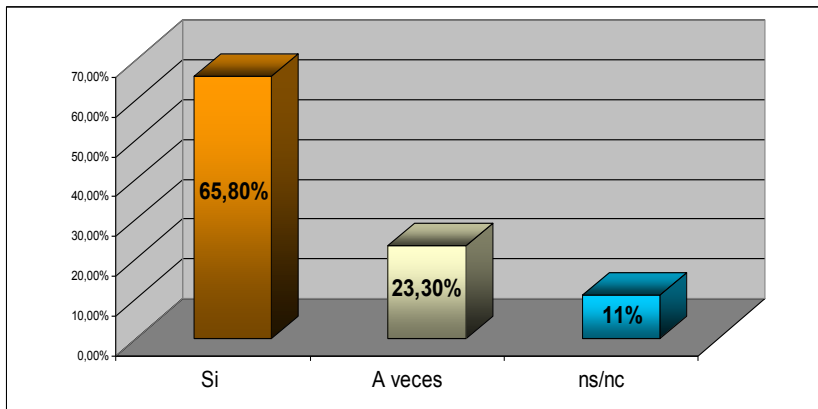

Dudas tras consulta

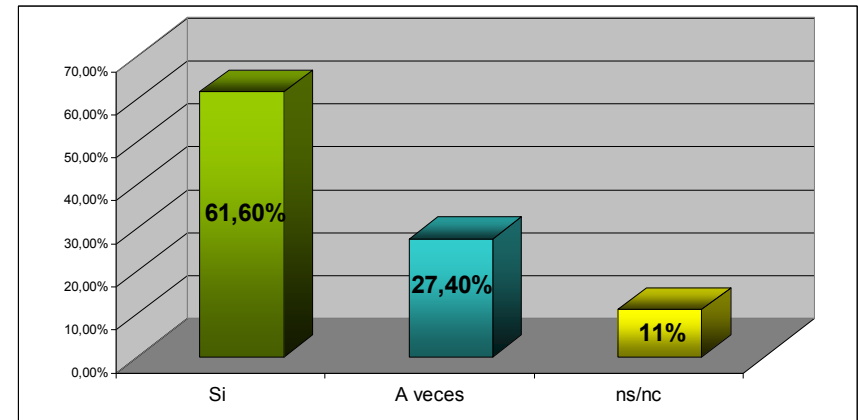

Miedo por la patología

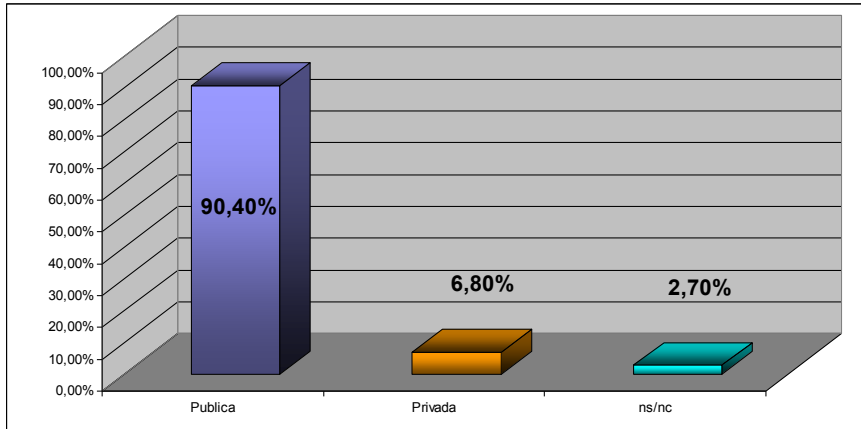

¿Dónde lleva a su hijo?

En el último año el 75.3% ha acudido por lo menos una vez

50.7% acuden a consulta al mínimo síntoma

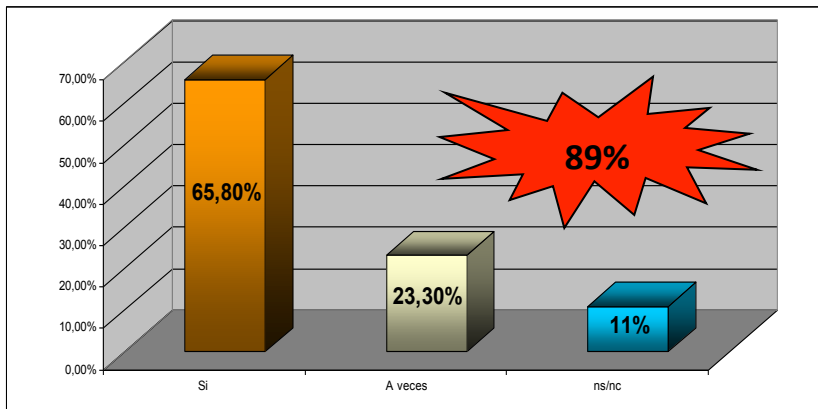

Dudas tras consulta

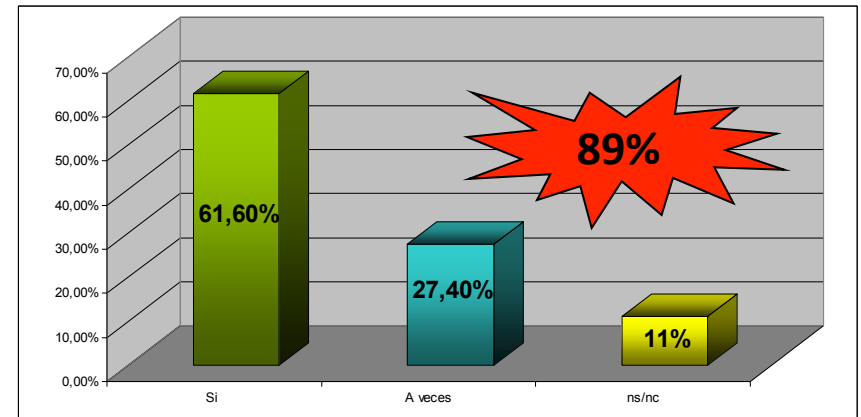

Miedo por la patología

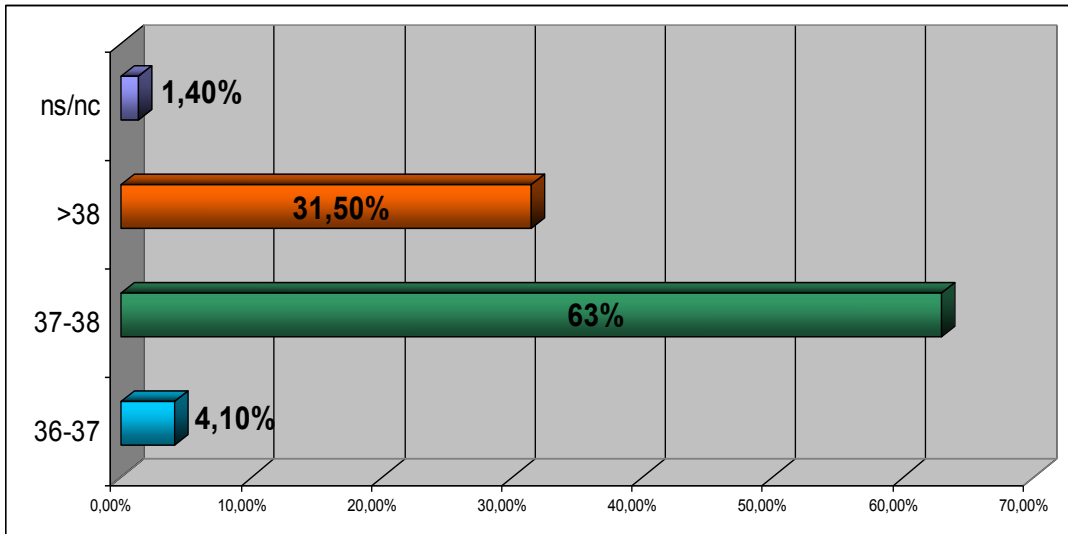

Valores fiebre padres

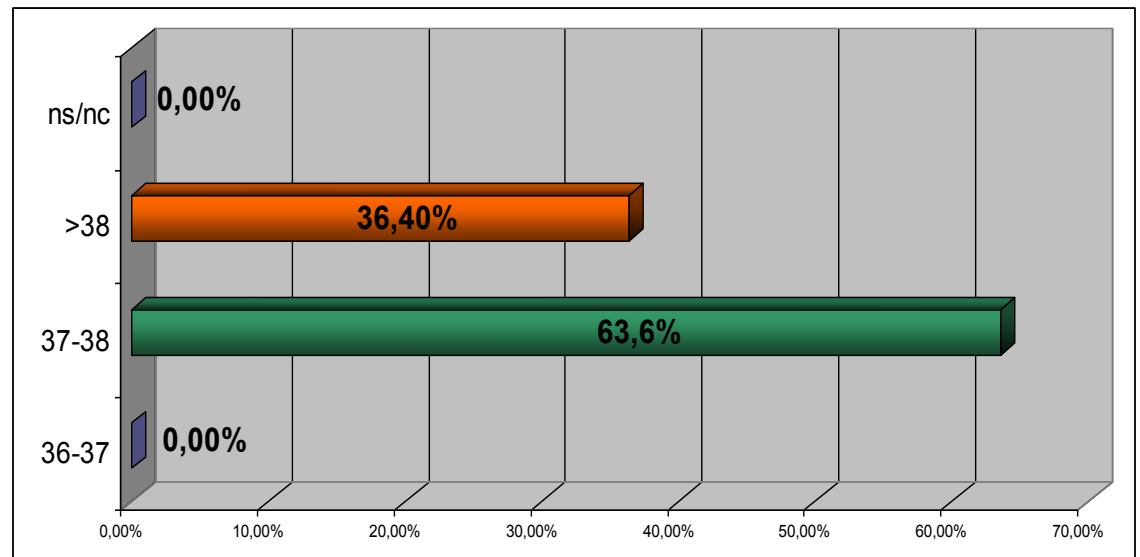

Valores fiebre profesores

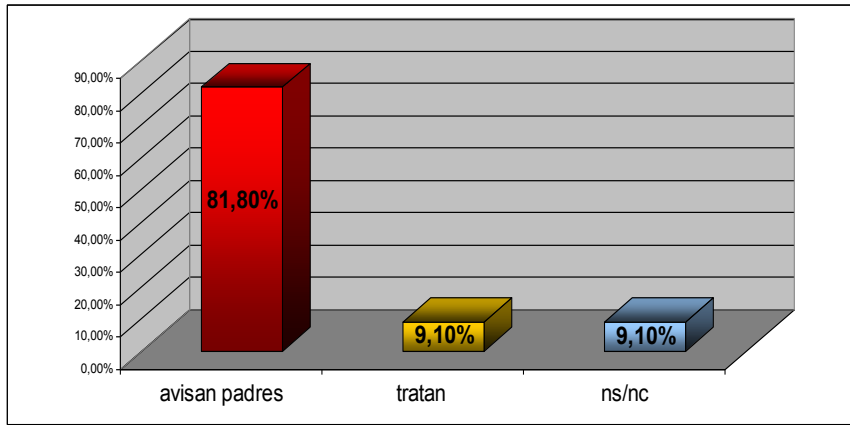

Si hay síntomas

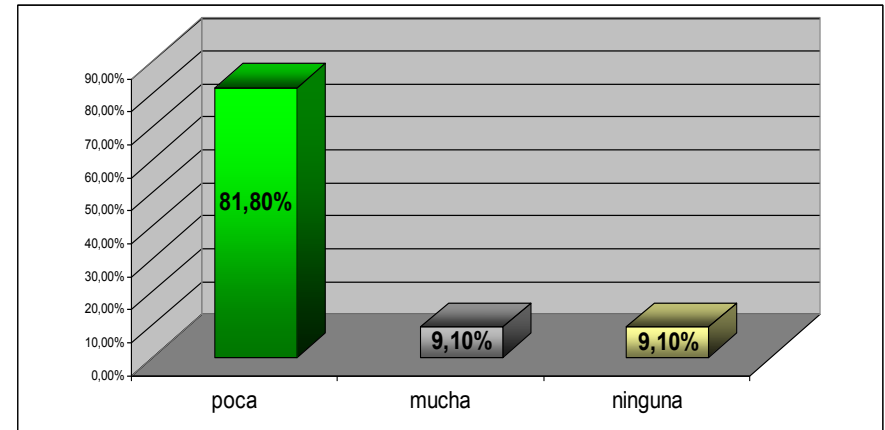

Seguridad ante acto sanitario

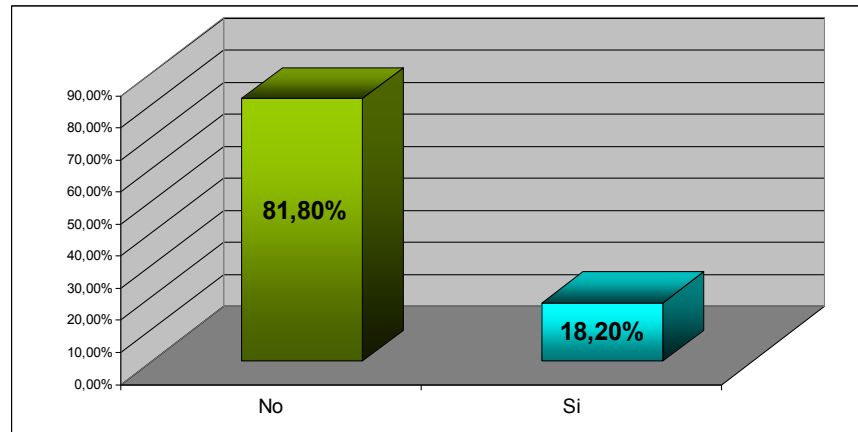

Administran tratamiento pautado

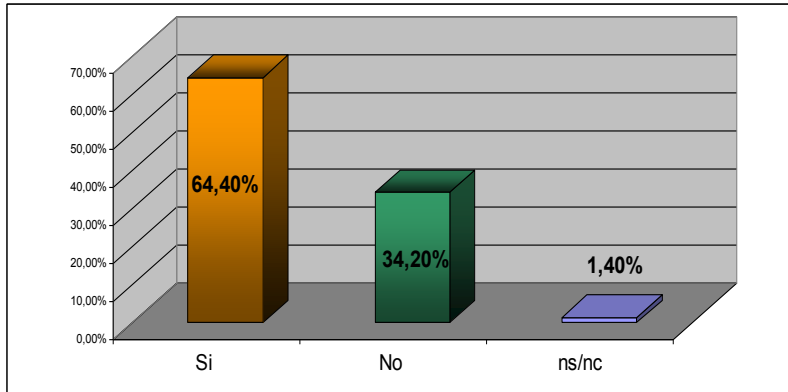

Padres

RCP

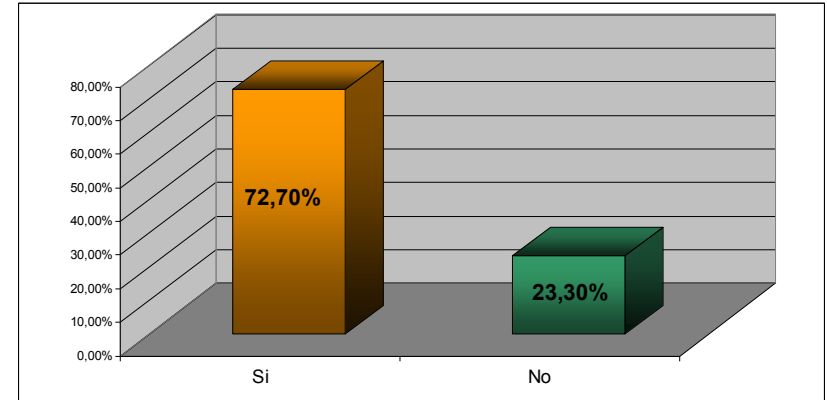

Profesores

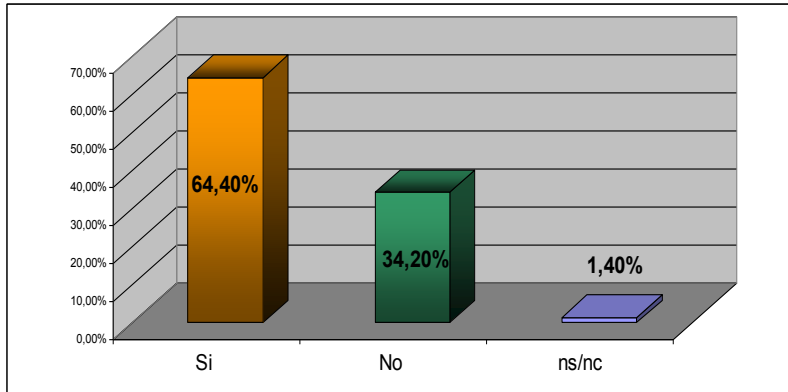

RCP

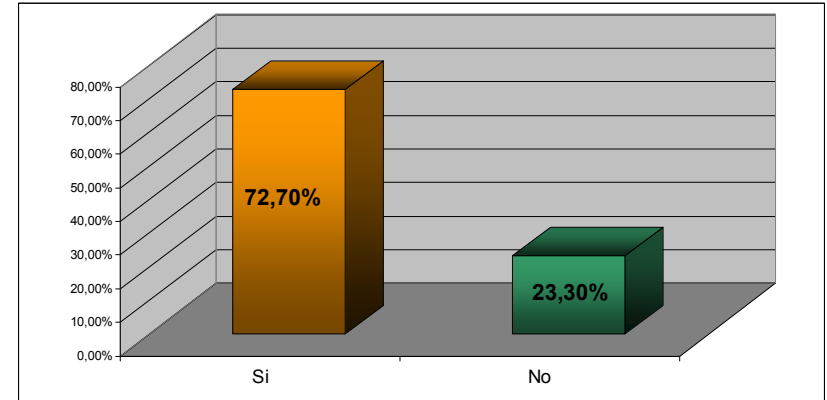

Padres

Profesores

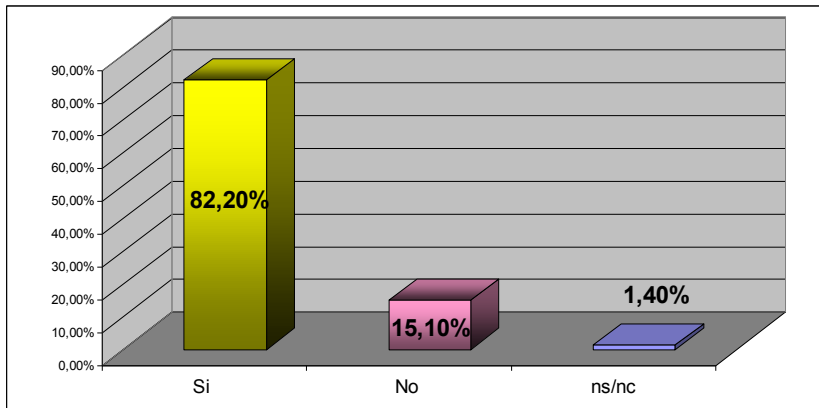

Formación

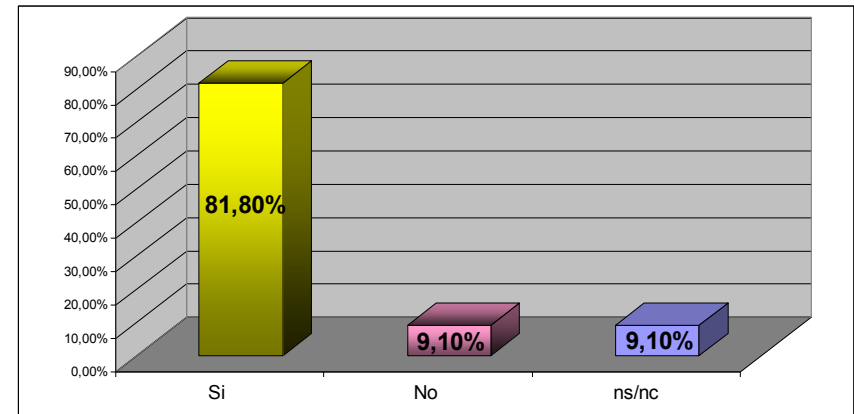



- Conclusiones:
 - Llama la atención el número elevado de padres que salen **inseguros de las consultas médicas**, así como el alto porcentaje de padres que han tenido **miedo** por la patología de sus hijos.
 - Existe un elevado número de padres que manejan **conceptos médicos erróneos** al igual que la gran mayoría del profesorado.



- Llama la atención la **premura** con la que llevan a los niños al médico la gran mayoría.
- La inseguridad de los profesores ante temas médicos es muy marcada.
- Un elevado número de padres y profesores estaría dispuesto a **recibir formación** para mejorar sus conocimientos/conceptos.



El buen médico trata la enfermedad; el gran médico trata al paciente que tiene la enfermedad.

William Osler.

La educación es el arma más poderosa que puedes usar para cambiar el mundo.

Nelson Mandela



CONGRESO NACIONAL
DE MEDICINA GENERAL
Y DE FAMILIA

San Sebastián 2017
18-20 Mayo



muchas
gracias