



VALORACIÓN DEL DIAGNÓSTICO DE ENFERMEDAD MENTAL COMO FACTOR DE RIESGO DE EPOC

Altés Boronat, Andrés; Sánchez Serna, Marisol; Casals Beistegui, Carmen; Rodríguez Martínez, Sonia; Muntion Alfaro, M Teresa; Minguenza Lázaro, M Angeles
CAP Sants ; Barcelona

Objetivos: Valorar el impacto del diagnóstico de enfermedad mental en la prevalencia de enfermedad pulmonar obstructiva crónica (EPOC) en la población atendida en un centro de salud.

Metodología: **Ámbito:** Centro de salud urbano.
Tipo de estudio: Estudio observacional descriptivo retrospectivo.
Población: Subgrupo 1: Pacientes visitados durante el año 2012 por el psiquiatra con diagnóstico de Trastorno mental severo (TMS): trastorno psicótico, bipolar, depresivo grave o trastorno de personalidad grave.
Subgrupo 2: pacientes del centro de salud derivados al psiquiatra durante 2012 que no cumplían criterios TMS.
Mediciones: Edad, sexo, presencia de TMS, antecedente de tabaquismo, existencia del diagnóstico de EPOC, comparación con la población general atendida por el centro de salud.
Estadística: G-stat.

Resultados:

	Muestra	Subgrupo 1	Subgrupo 2
Nº pacientes	178	75	103
Edad Media	57,6	56	59
% Mujeres	61,8	58,67	64

Antecedente de tabaquismo

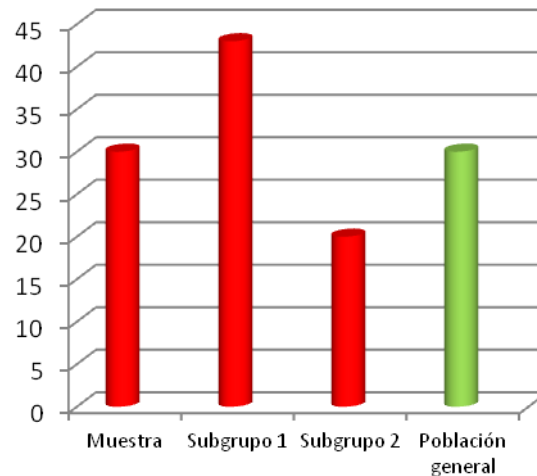

Prevalencia de EPOC

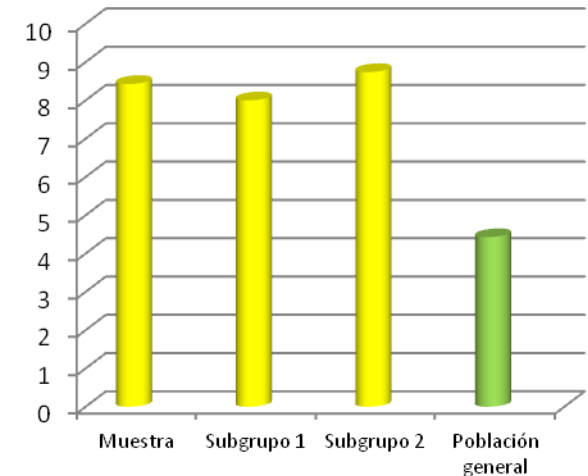

Conclusiones: Aunque la prevalencia de tabaquismo era similar, la prevalencia de EPOC fué el doble en la población con enfermedad mental. En pacientes con TMS existía mayor índice de tabaquismo; pero no de EPOC.