

HEPATITIS TÓXICA POR MOXIFLOXACINO EN PACIENTE CON HEPATOPATÍA CRÓNICA ENÓLICA

Autores: Natalia Diego Mangas, Carmen Montero Sánchez, Antón Trigo González, Sara Rodrigo González, Cristina de Manueles Astudillo, Josangela Elizabeth Alejo García.

RESIDENTES MEDICINA FAMILIAR Y COMUNITARIA. UNIDAD DOCENTE MULTIPROFESIONAL DE AFYC DE SALAMANCA

INTRODUCCIÓN:

Se estima que la hepatitis tóxica genera un 2-5% de ingresos hospitalarios por daño hepático, pudiendo llegar a causar hasta el 25% de fallos hepáticos agudos en ancianos polimedicados. Sus manifestaciones clínicas y analíticas no son específicas, por lo que pueden confundirse con otras hepatopatías.

DESCRIPCIÓN DEL CASO:

Varón de 76 años. Antecedentes personales: hipertensión arterial, diabetes mellitus tipo 2, EPOC. Bebedor importante. Consulta por cuadro de tos, expectoración e incremento de disnea compatible con agudización infecciosa de EPOC. Se pauta amoxicilina y ante la falta de mejoría se realiza analítica (normal) y se cambia a *moxifloxacino*. Tres días después acude a urgencias hospitalarias por astenia y coluria.

Exploración física: ictericia cutánea. Roncus bilaterales en la auscultación pulmonar. No hepatomegalia. Dupuytren derecho.

Analítica: **bilirrubina(Brr) total 5,64mg/dL, Brr conjugada 4,6mg/dL, AST 284U/l, ALT 792U/l, GGT 1742U/l.** Coagulación normal.

Ecografía abdominal: datos de hepatopatía crónica difusa.

El paciente ingresa en Medicina Interna, se suspende moxifloxacino y las enzimas de colestasis descienden. La serología de virus hepatotropos fue negativa.

Diagnóstico: **hepatitis tóxica por moxifloxacino.**

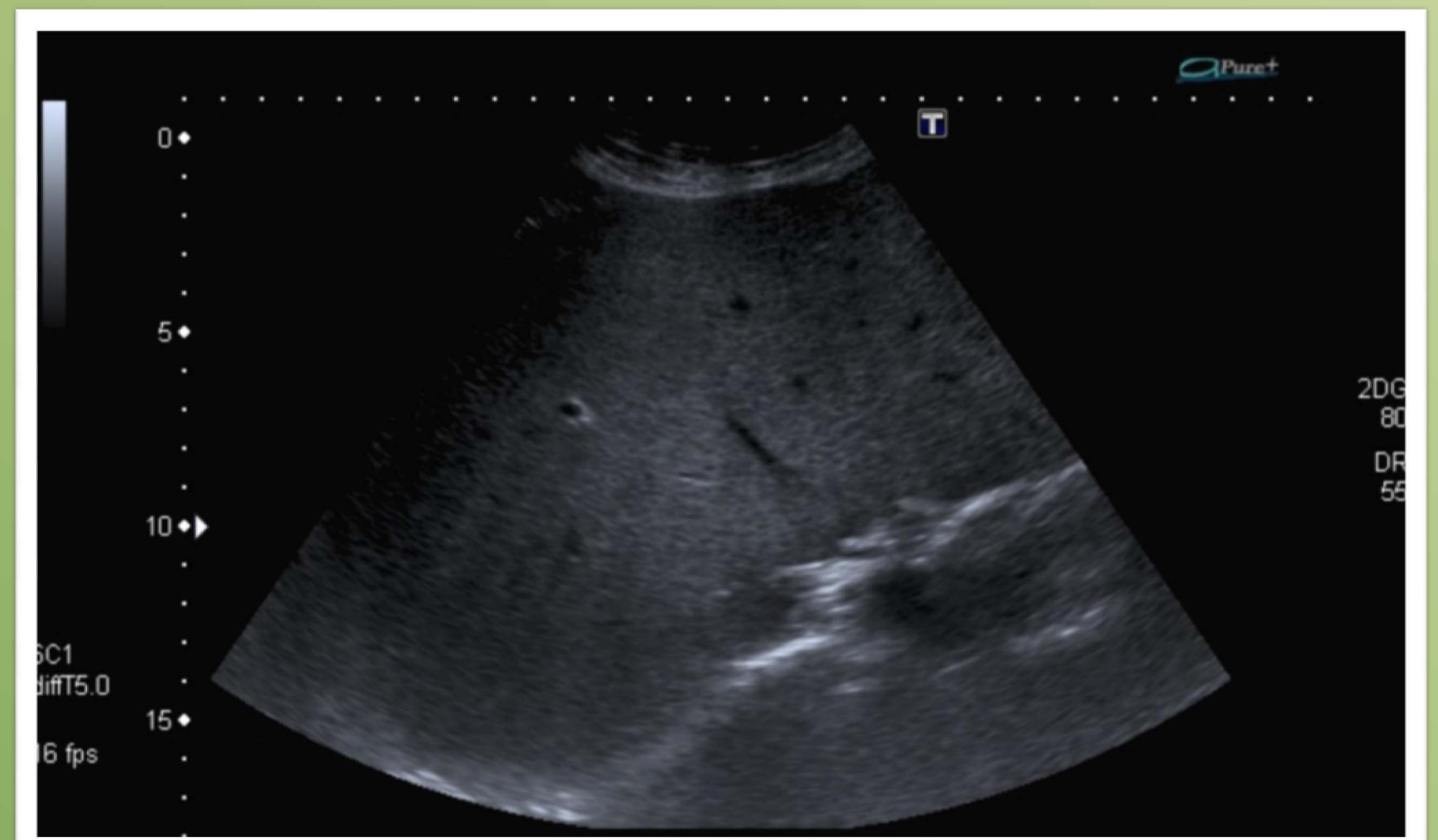
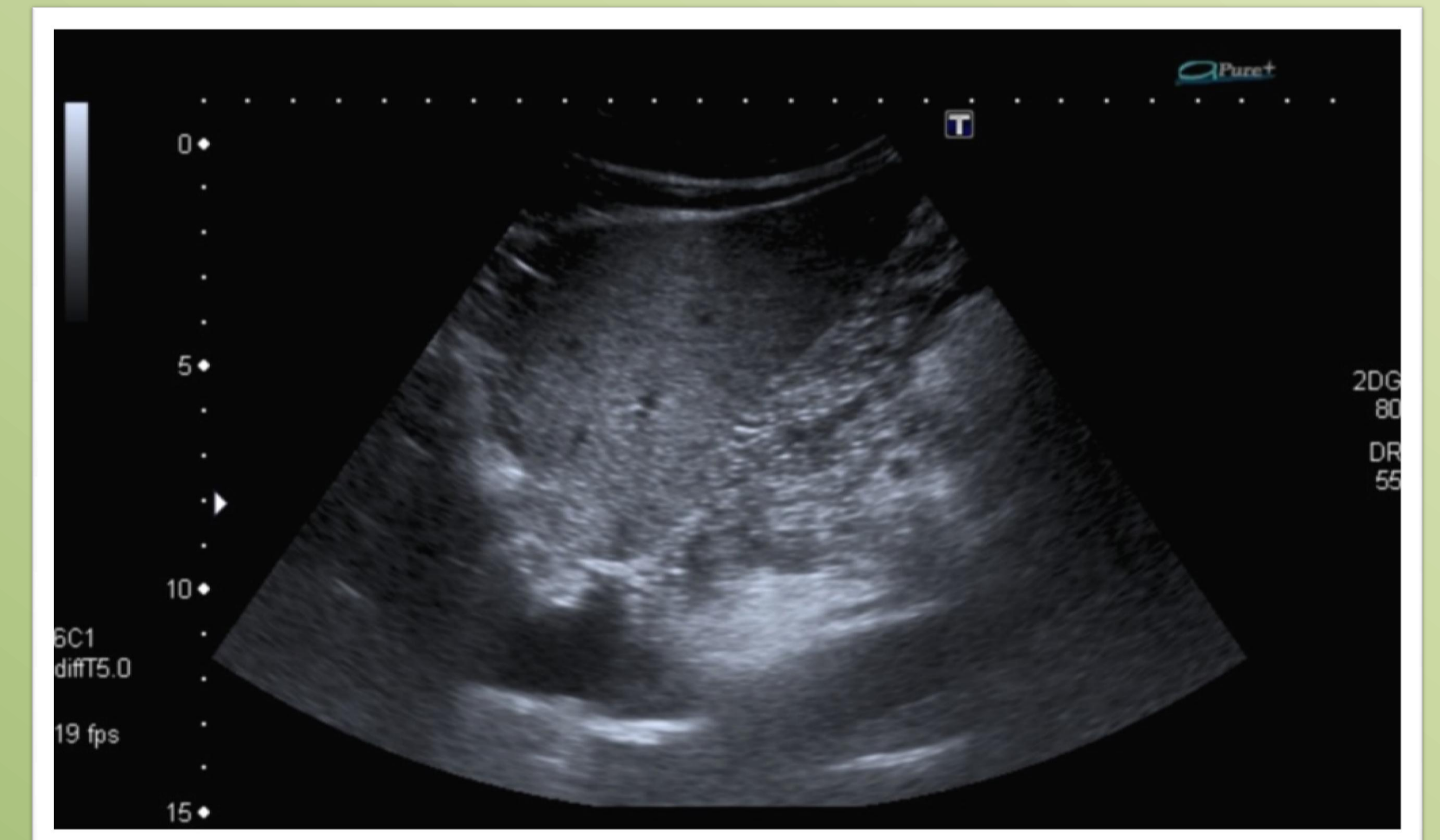

PALABRAS CLAVE:

Hepatitis tóxica, moxifloxacino, quinolonas, Atención Primaria.

BIBLIOGRAFÍA:

- Puerto Alonso JL,Díaz Souza P,Chamorro Mohedano J, Rojas Martín E.Fatal acute hepatitis and cholestasis associated with liver disease.Med Clin.2010 Mar 20;134(8):375-6.
- Dan L.Longo, Dennis L.Kasper, J.Larry Jameson, Anthony S. Fauci, Stephen L.Hauser,Joseph Loscalzo, editores. Harrison.Principios de Medicina Interna.18ªEd.México DF:McGraw-Hill;2012.p.1950-55.
- Castell JV,Miñana MI.Mecanismos de toxicidad y patrones de lesión:Hepatitis inducida por tóxicos.Gh continuada.Sept-Oct 2003;2(5).p.190-96.